



**SALA SITUACIONAL VIGILANCIA EPIDEMIOLOGICA
SALUD PUBLICA RED DE SALUD AREQUIPA
CAYLLOMA**

SEMANA 46-2023
(12/10/23 AL 18/11/23)



CASOS NOTIFICADOS COVID-19 POR DISTRITOS – RED AREQUIPA CAYLLOMA

S.E. 01 – S.E. 46-2023

DISTRITO /S.E.	1	2	3	4	5	6	7	8	9	10	11	12	13	14	15	16	17	18	19	20	21	22	23	24	25	26	27	28	29	30	31	32	33	34	35	36	37	38	39	40	41	42	43	44	45	46	Total				
JACOBO HUNTER	71	39	32	11	10	3	2	3	1	7		6	4	1	2	4	4	1	4	15	19	33	42	32	43	28	16	6	11	3	3		2	2														460			
MARIANO MELGAR	28	19	11	10	4	1	3	5	2	2	2	1	2		1	3	1	3		1	9	9	15	14	20	13	8	4	6	2	3	7		2	1				1	1							214				
ALTO SELVA ALEGRE	16	7	5	2	1				3	1	1	3	3			2	2	1		4	4	10	9	7	16	15	11	4	2	1	2		1	1		1	1			5	3	2	1		8	3		161			
CERRO COLORADO	17	13	2	4	3	2	1	4	4					1		2		1	2	7	2	2	16	11	16	15	12	3	7		1	1	2			1	1					1				1		155			
CAYMA	34	23	7	1	3	3	3	2	1	3	2					1		1	3		2	5	7	6	11	8	3	2	1	2	1		1	1								1	1		1			140			
MIRAFLORES	28	19	8	7	2	1	1		1	1			2			1		1		2	2	1	13	2	10	2	1		4		1	2		2		1					1		1					117			
PAUCARPATA	41	13	10	4	2	1		1	2					2			1	1	1	1	2	4	1	4	5	2	8			1		1	1		1									1				111			
JOSE LUIS BUSTAMANTE	14	9	1	2	1	1	4	1		2	1	1			1		1	5	1	3	1	4	1	10	15	9	8	1		1						1					1	1						109			
YANAHUARA	11	10	4			2	2					1	2	1		1	1		2	1	2	2	3	2	5	3	2	5		2	2		1								2					1		70			
AREQUIPA	15	4	2			2	2					1	2	1		1	1		1			1	3	2	5	3	3	1	2					1	1	1	1	1						1				59			
LA JOYA	21	6	7	1	4	2							2						1	3	1	1	2	2	1	2	1																						57		
TIABAYA	3	3	5	1																														1															41		
SACHACA	4	6	1			1	1	2	1	1				1	1		1							1	1	5	4	3							1													35			
CHIGUATA	5	4																					3	3	1	3	2	5																				27			
MAJES	12	7		1	1																																												21		
YURA	8		1		1																				1	1																							13		
CAYLLOMA	8	1			1				1																																								11		
CHIVAY	1	4	1	2																																													9		
SANTA RITA DE SIHUAS	3	2	1																																														7		
SOCABAYA	1									1												1			2	1	1																						7		
UCHUMAYO	1		2																			1		1	1																								7		
CHARACATO	1	2	1																								2																							6	
SAN JUAN DE TARUCAN	3	1		1		1																																												6	
SIBAYO					2		1																	1																									1		5
COCA CHACRA		2	1																																															3	
TUTI								1	1							1																																			3
CABANA CONDE																										1		1																						2	
CALLALU	1					1																																												2	
SABANDIA		2																																																	2
VITOR	2																																																		2
YANQUE	1								1																																										2
ACHOMA	1																																																		1
CAYARANI	1																																																		1
MOLLEBAYA				1																																															1
QUEQUEÑA		1																																																	1
YARABAMBA												1																																							1
OTRO	2	2	1			2		1					1										1			1																								12	
Total	354	199	103	48	35	21	20	22	18	18	6	14	18	5	8	15	12	14	14	35	47	77	117	97	169	115	89	39	37	14	14	11	8	9	5	5	7	7	4	8	5	1	10	4	2	1	1881				

*Al 18 de Noviembre del 2023, a las 00:00 Horas

Fuente: NOTI COVID CDC.

Elaborado por: Oficina de Epidemiología de la R.S.A.C.



Red de Salud Arequipa Caylloma



CASOS NOTIFICADOS COVID-19 POR MICRO REDES – RED AREQUIPA-CAYLLOMA S.E. 01 – S.E. 46-2023



MICROREDES /S.E.	1	2	3	4	5	6	7	8	9	10	11	12	13	14	15	16	17	18	19	20	21	22	23	24	25	26	27	28	29	30	31	32	33	34	35	36	37	38	39	40	41	42	43	44	45	46	Total		
C.S.HUNTER	72	41	33	11	11	5	3	3	1	7		6	4	1	2	4	4	1	4	16	19	34	42	31	42	28	17	6	12	3	2		2	2													469		
C.S.YANAHUARA	33	23	9	3	1	3	3	5	1		1	1	6	2	1	4	2		6	1	2	5	11	8	16	16	12	7	1	3	4		1	2	2	1	1			1	4		1	1	1		205		
C.S.MNO.MELGAR	19	12	7	6	1	1	3	2	2	3	2	2	3	1		3		2		1	5	11	13	16	16	11	4	3	3	1		3		1	2		4	6	3	2	1		1			160			
C.S.A.S.ALEGRE	19	7	3	2	1				3	1	1	3	2			2	2		5	5	9	9	6	16	13	10	4	3	1	1		1	2		4	6	3	2	1		8	3			158				
C.S.EDIF.MISTI	26	19	7	7	2	1	1		1	1					1		1	1	2	2	2	9	2	7	1	1		4		1	2		1		1				2						105				
C.S.G.S. MARTIN	11	9	6	4	3	1	1	3									1	1		5	1	3	2	15	5	7	2	3		4	4		3					1	1						96				
C.S.V.RAUL H.	7	5	1		1	1	4	1		1	1	1			1		1	5		1	3	1	7	13	12	9	7	2		1						1				1						88			
C.S.BS.AS.CAYMA	16	14	1		2	3	2	2		3								1	1		2	1	2	6	10	2	1																			69			
C.S.ZAMACOLA	10	9		2	3		1		4					1		1		1	1		2	2	4	2	3	10	4	1	1														1				63		
C.S.LA JOYA	20	7	7	1	4	2				1			2							1	3	1	1	2	2	2	2	1																		59			
C.S.A.PAUCARPAT	16	12	3	2	1			1	1									1	2		1	2	1	3	3	3	5																				57		
C.S.FCO.BOLOGNE	20	9	5	1		2			1		1		1										2		2	3		1						1													49		
C.S.TIABAYA	4	3	7	1																		1	2	2	8	6	4	3	2	1			1				2										47		
C.S.C.COLORADO	3							1												3			10	4	4		4	1	5				1														36		
C.S.CHIGUATA	8	4	1	1		1																3	3	1	3	2	5			1																	33		
C.S.15DE AGOSTO	15	3	2	2					1	1										1								1		1	2		1	1														31	
C.S.MCAL.CASTIL	2	1						1												3		1	2	5	1	2	1			1		2			1									1			24		
C.S.EL PEDREGAL	12	7		1	1																																											21	
C.S.C.BLANCA	9	1	5												1		1							1																				1				19	
C.S.CAYLLOMA	13	1			1		1		1															1	1																							17	
C.S.CALLALLI	2				2	1	1	1	2							1		1						1	1																			1				14	
PRIV_AQP_CAYLLO	1			1				2				1				2				2			2		1																							12	
C.S.C. DE DIOS	5		1		1																			1	1																							11	
C.S.CHIVAY	2	4	1	2																										1																			10
C.S.VITOR	5	2	1																										1																				9
C.S.CHARACATO	1	4	1	1																																												7	
C.S.SAN ISIDRO	3	2	2																																														7
C.S.CABANA CONDE																							2	1		1		1																				5	
Total	354	199	103	48	35	21	20	22	18	18	6	14	18	5	8	15	12	14	14	35	47	77	117	97	169	115	89	39	37	14	14	11	8	9	5	5	7	7	4	8	5	1	10	4	2	1	1881		

*Al 18 de NOVIEMBRE del 2023, a las 00:00 Horas
Fuente: NOTI COVID CDC.
Elaborado por: Oficina de Epidemiología de la R.S.A.C.



Casos Notificados Confirmados SARS COV 2 por establecimientos Red Arequipa Caylloma Semana 1 a 46 del 2023

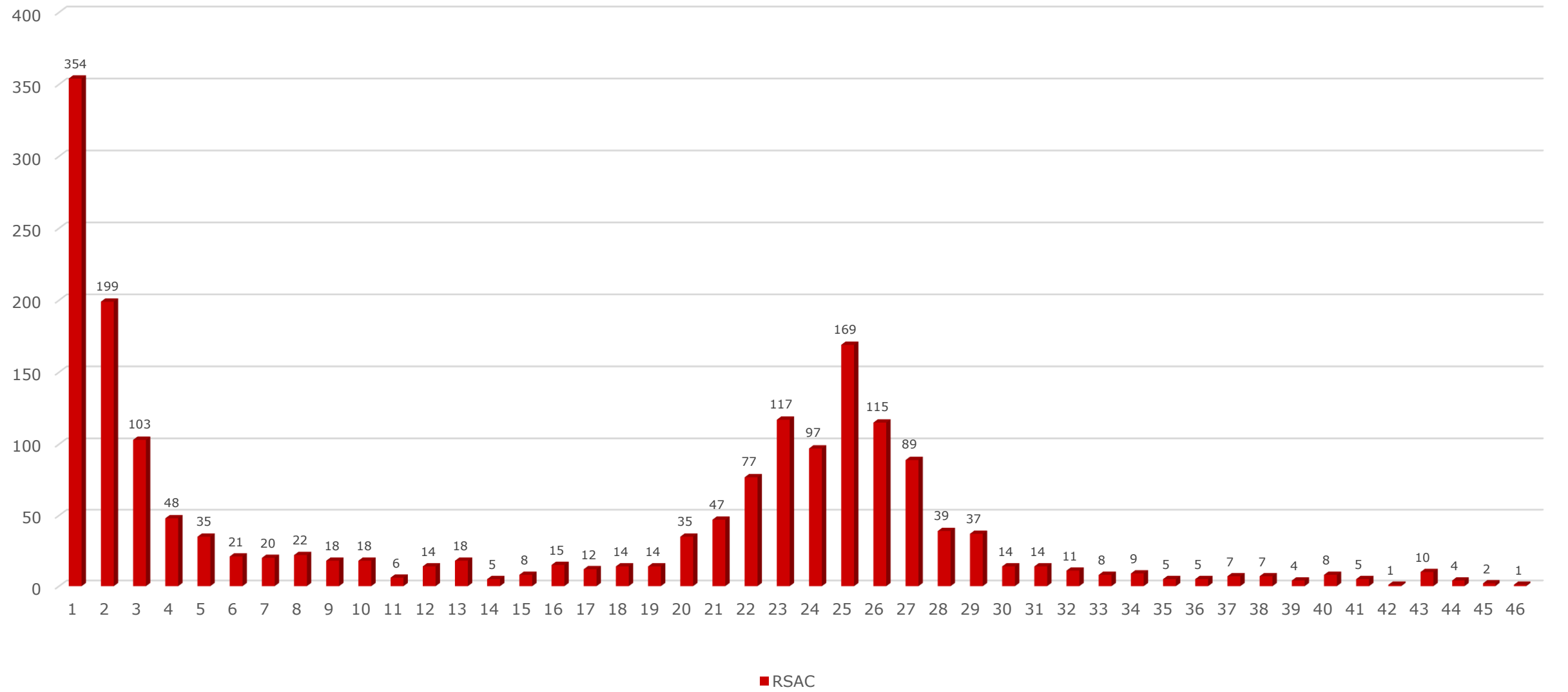



Canal Endémico de IRAs < 5 Años

Red Arequipa Caylloma 2016- 2023*

Casos

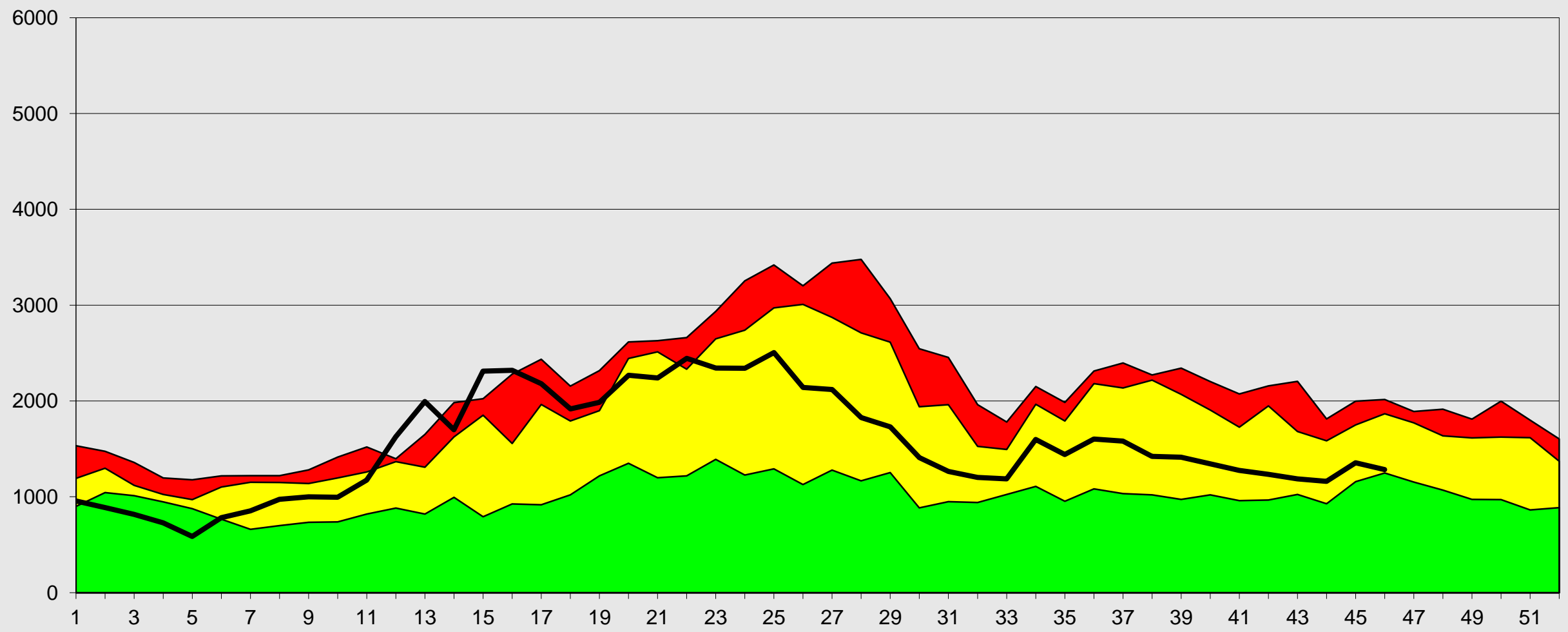

Fuente: Epi VEA RAC
 (*) A LA S.E. 46-2023

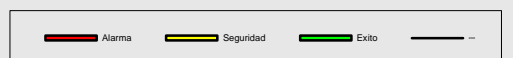

S.E



Canal Endémico de Neumonías < 5 Años Red Arequipa Caylloma 2016- 2023*

Casos

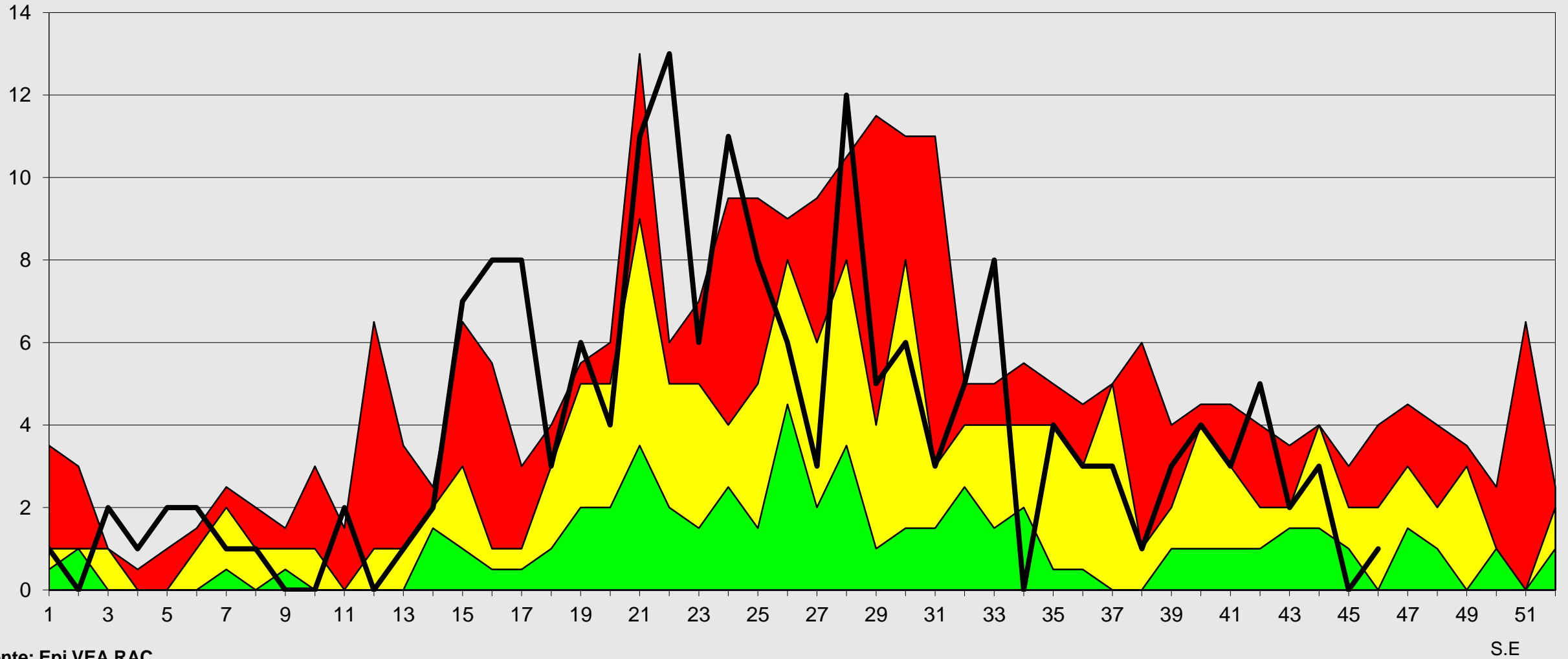

Fuente: Epi VEA RAC
(*) A S.E. 46-2023



S.E



Canal Endémico de SOB-ASMA < 5 AÑOS Red Arequipa Caylloma 2016- 2023*

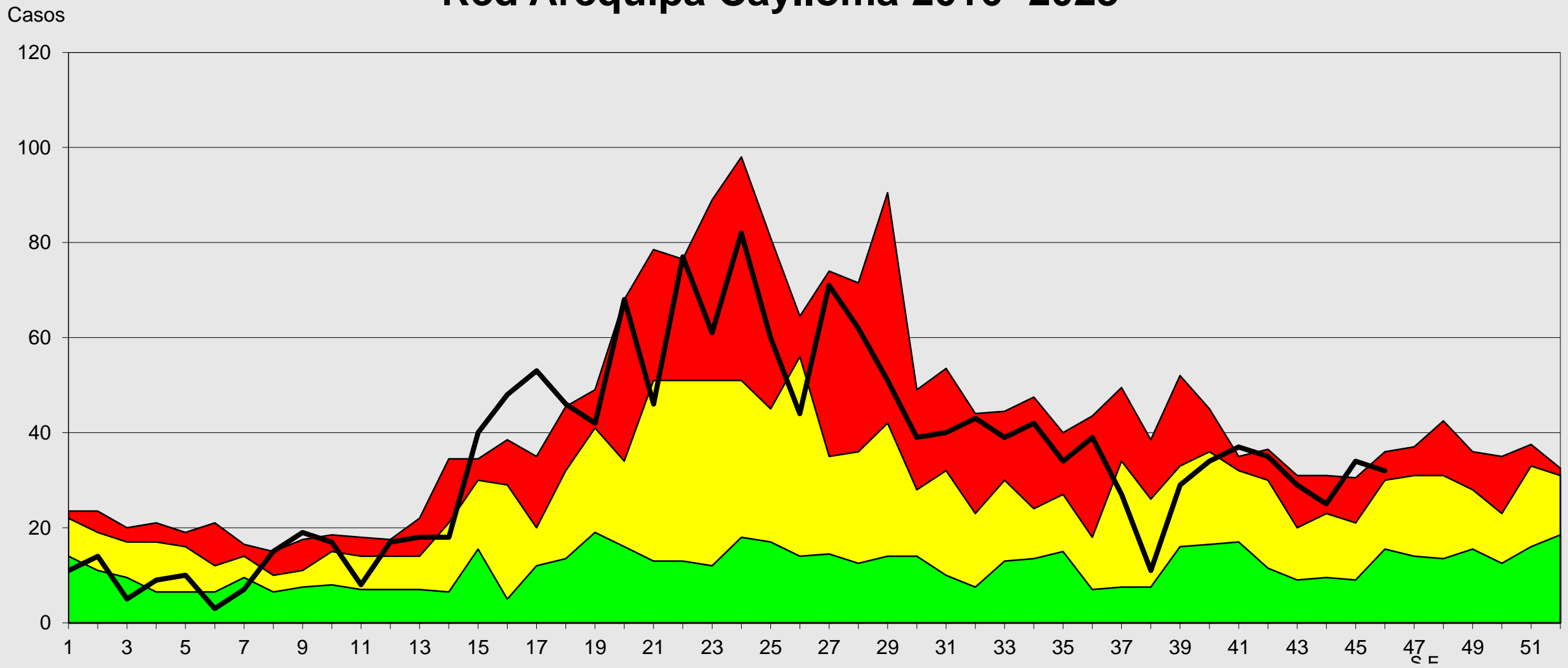

Fuente: Epi VEA RAC
(*) A S.E. 46-2023





Canal Endémico de IRAs < 5 Años Provincia Arequipa 2016- 2023*

Casos

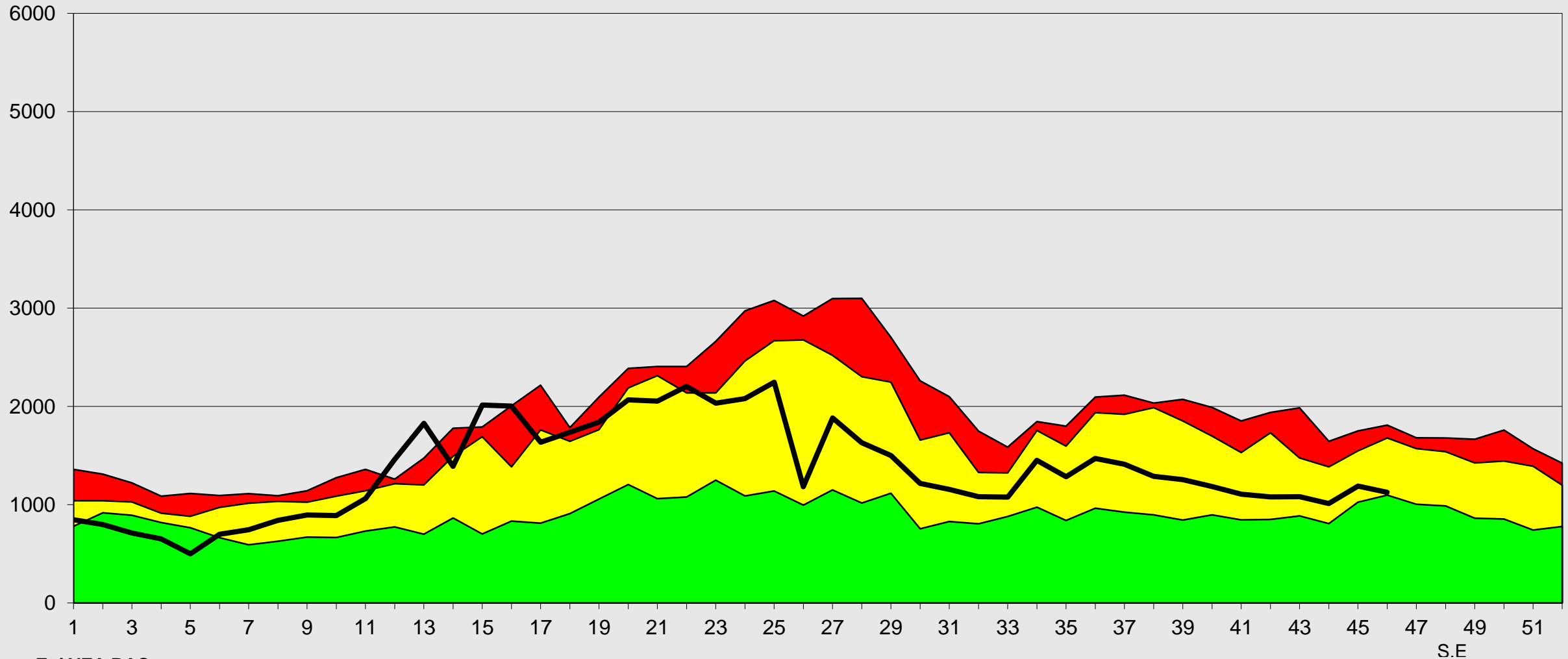

Fuente: Epi VEA RAC
(*) A S.E 46-2023

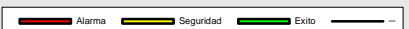



Red de Salud Arequipa Caylloma



Canal Endémico de IRAS < 5 Años Provincia Caylloma 2016- 2023*

Casos

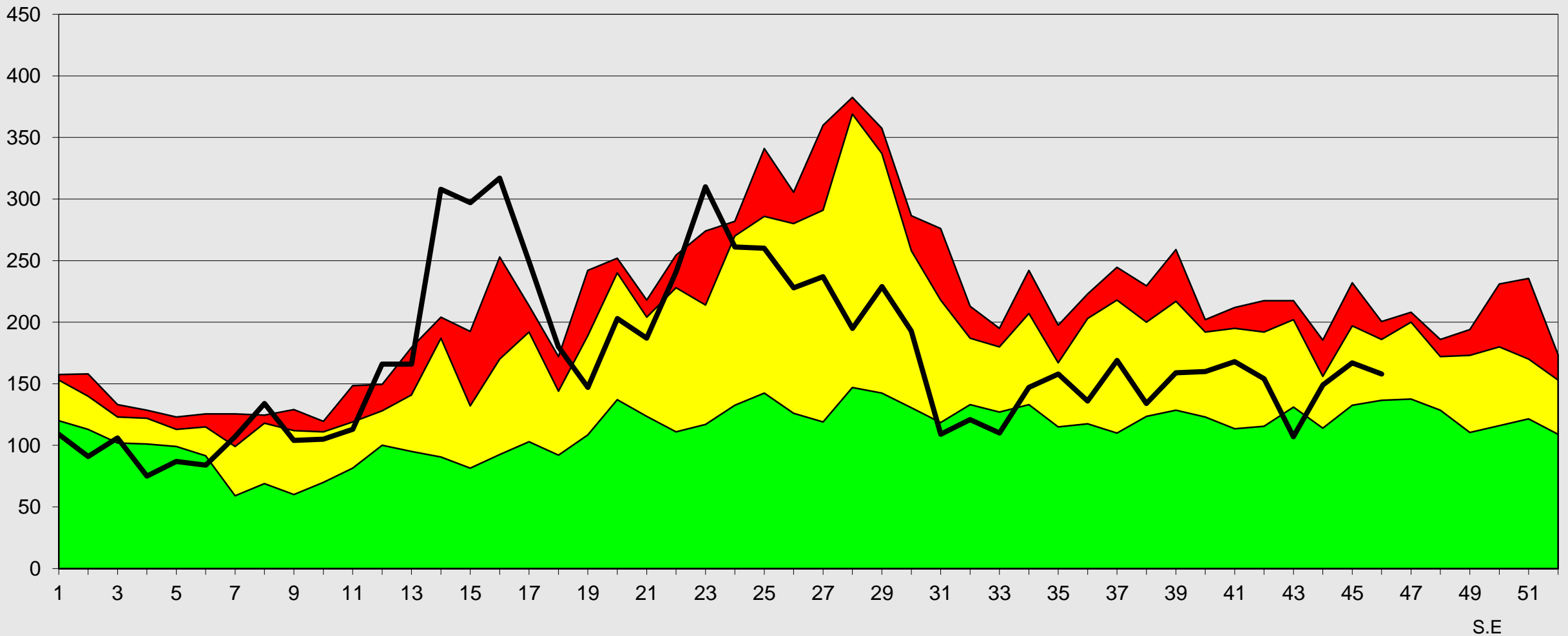

Fuente: Epi VEA RAC
(*) A S.E 46-2023



S.E



Red de Salud Arequipa Caylloma

Canal Endémico de Neumonías < 5 Años Provincia Arequipa 2016- 2023*

Casos

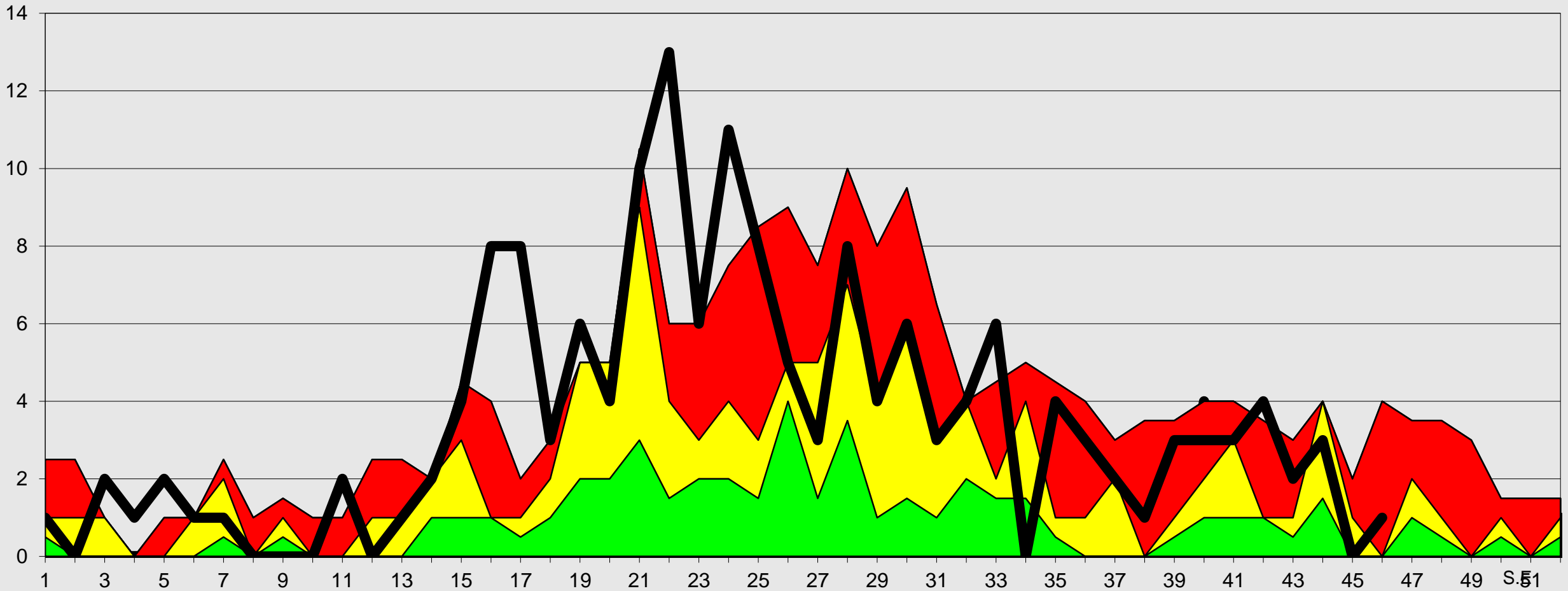

Fuente: EPI VEA RSAC

* A SE 46-2023





Canal Endémico de Neumonías < 5 Años

Provincia Caylloma 2016- 2023*

Casos

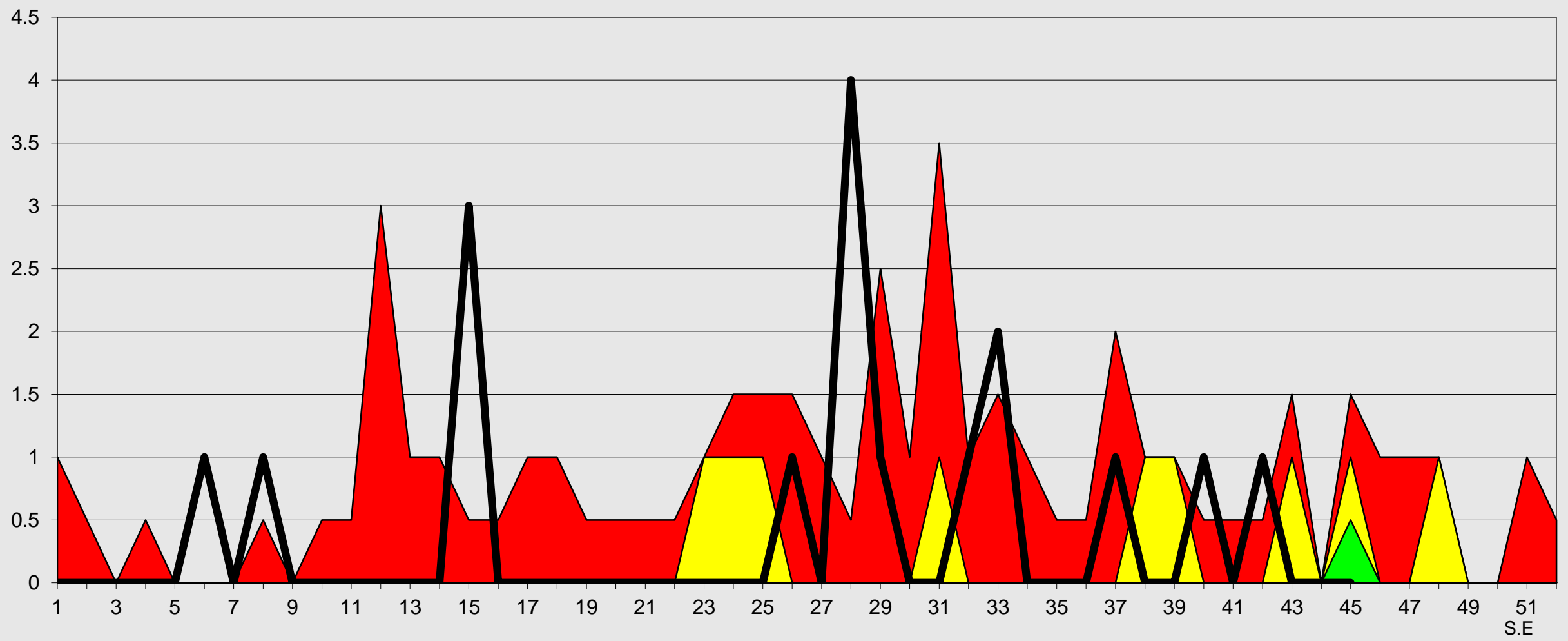

Fuente: Epi VEA RAC
 (*) A S.E 46-2023

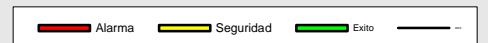



Canal Endémico de IRAs > 5 Años Red Arequipa Caylloma 2016- 2023*

Casos

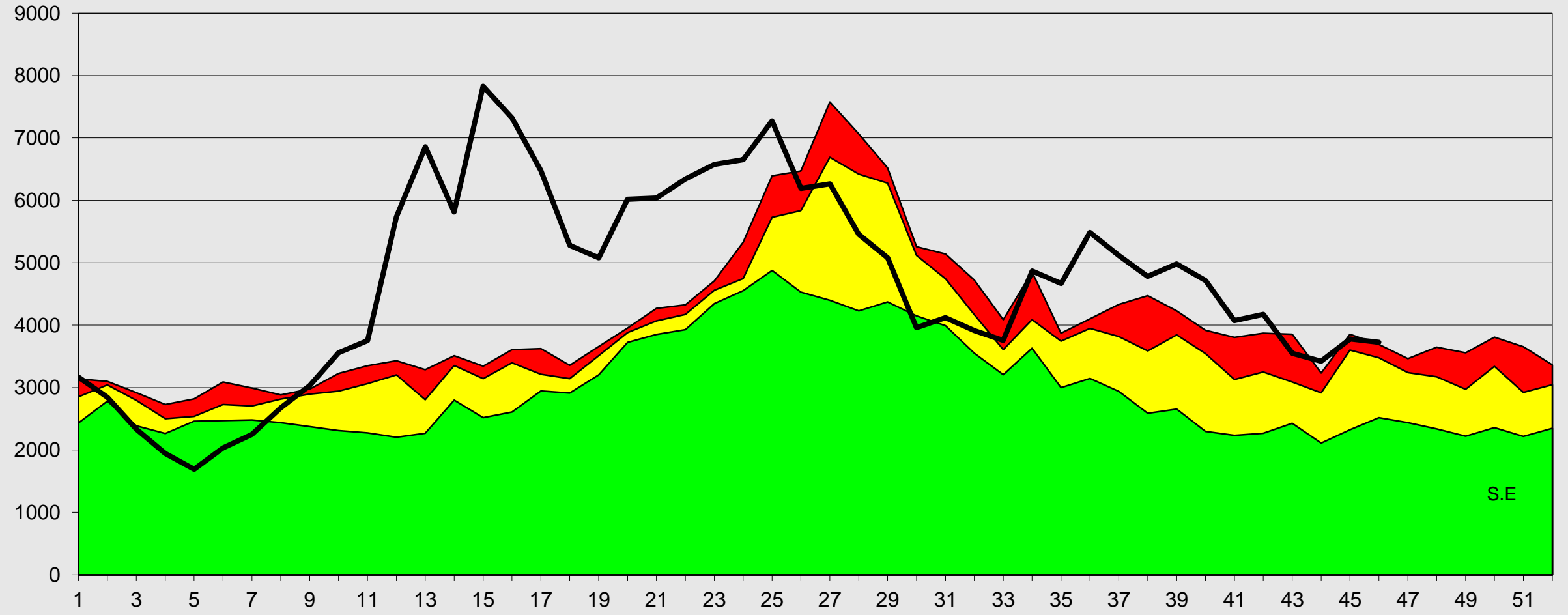

Fuente: Epi VEA RAC
(*) A S.E. 46- 2023





Canal Endémico de Neumonías > 5 Años Red Arequipa Caylloma 2016 - 2023*

Casos

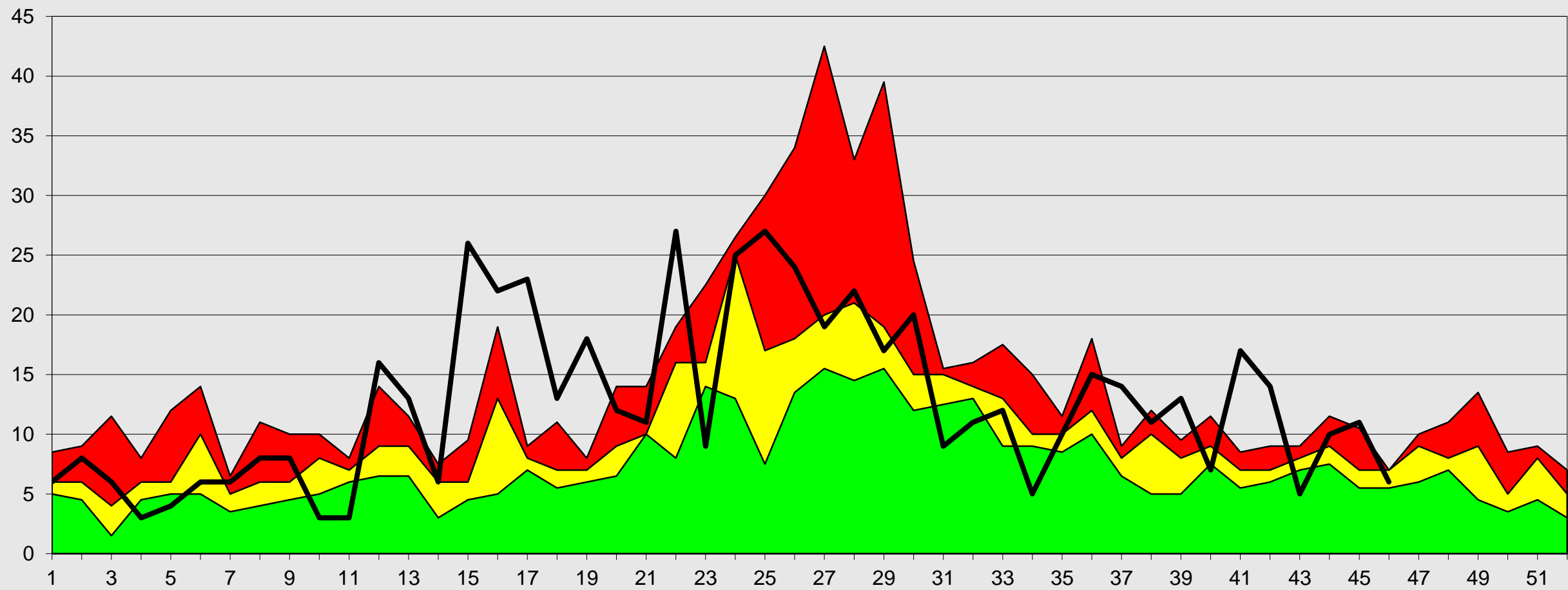

Fuente: Epi VEA RAC
(*) A S.E. 46-2023





Red de Salud Arequipa Caylloma

Canal Endémico de SOB-ASMA > 5 AÑOS Red Arequipa Caylloma 2016- 2023*

Casos

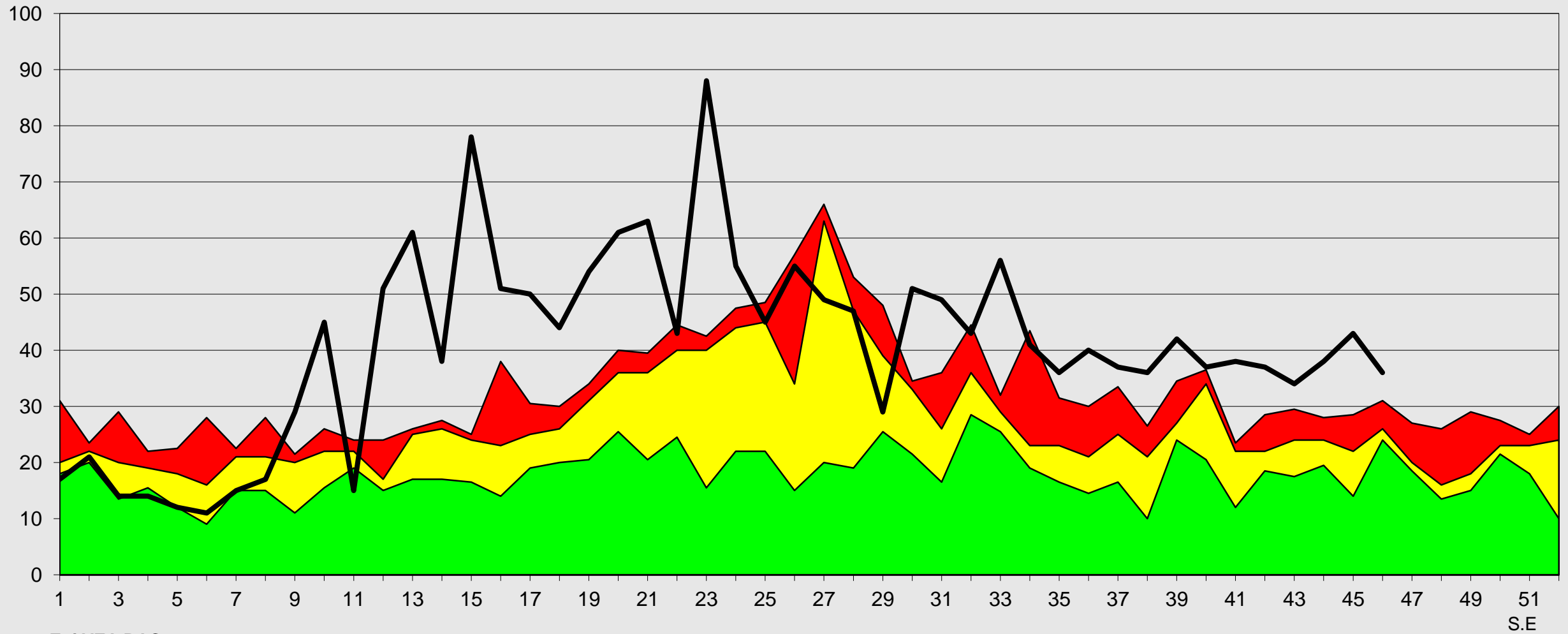

Fuente: Epi VEA RAC
(*) A S.E. 46-2023



S.E



Red de Salud Arequipa Caylloma

Canal Endémico de IRAs > 5 Años Provincia Arequipa 2016- 2023*

Casos

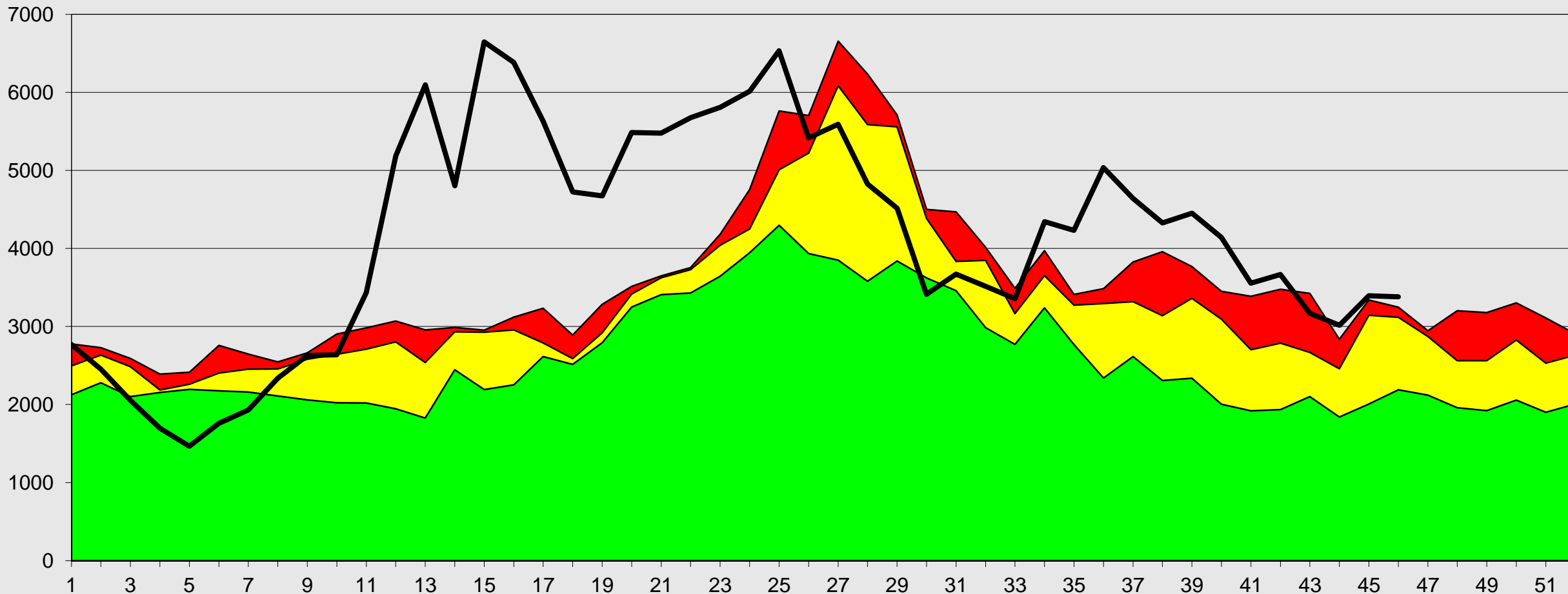

Fuente: Epi VEA RSAC
(*) A S.E. 46-2023



S.E



Canal Endémico de IRAs > 5 Años Provincia Caylloma 2016- 2023*

Casos

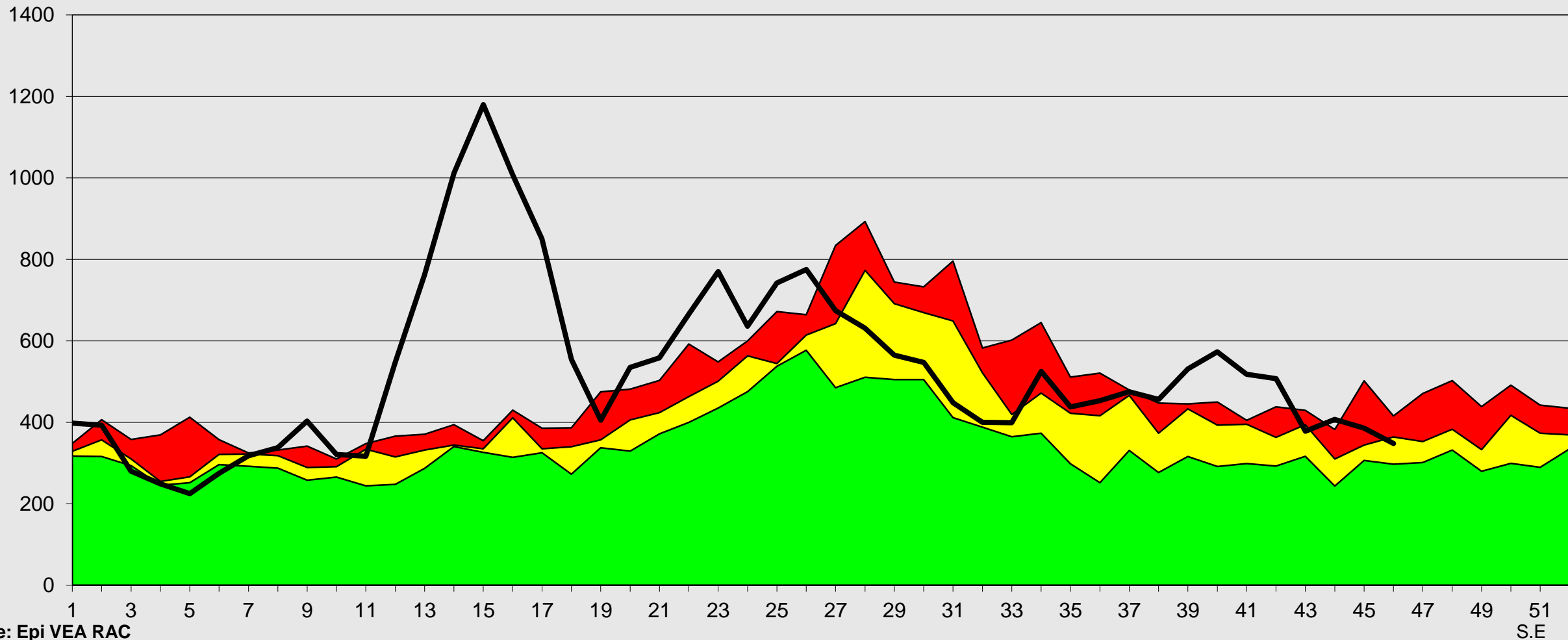

Fuente: Epi VEA RAC
(*) A S.E. 46-2023

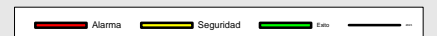



Canal Endémico de Neumonías > 5 Años

Provincia Arequipa 2016- 2023*

Casos

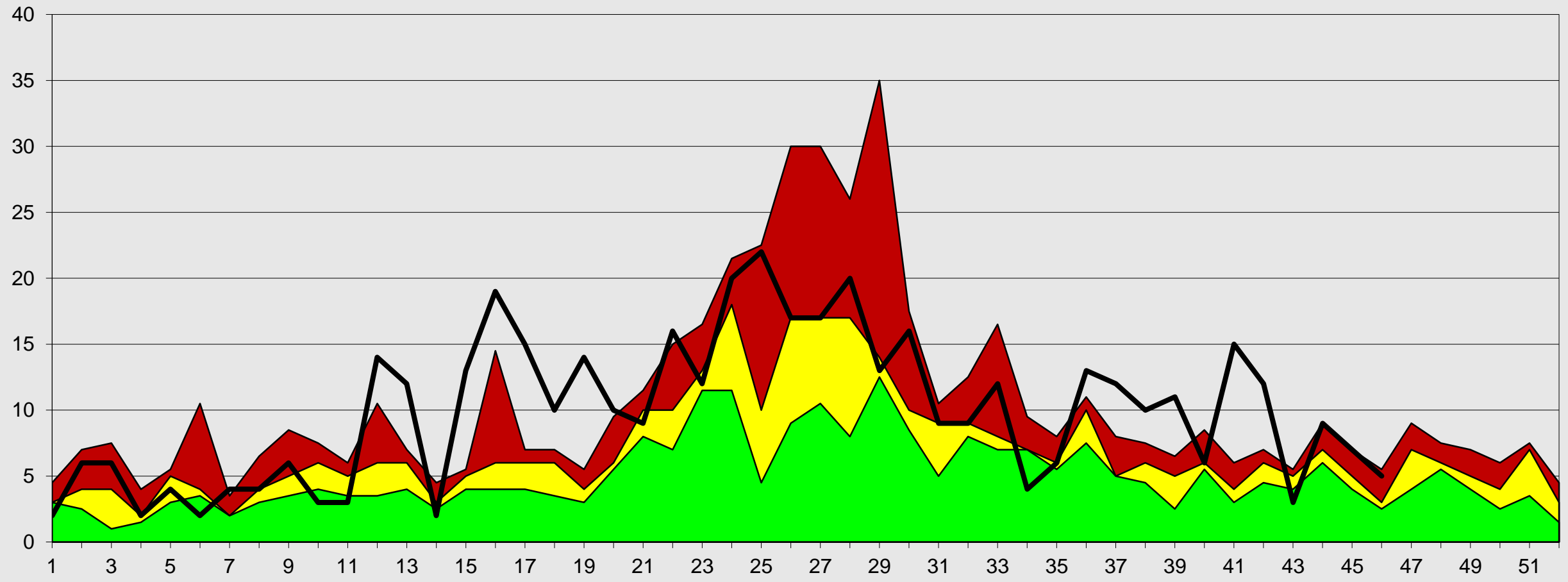

Fuente: Epi VEA RAC
(*) A S.E 46- 2023



S.E



Canal Endémico de Neumonías > 5 Años

Provincia Caylloma 2016- 2023*

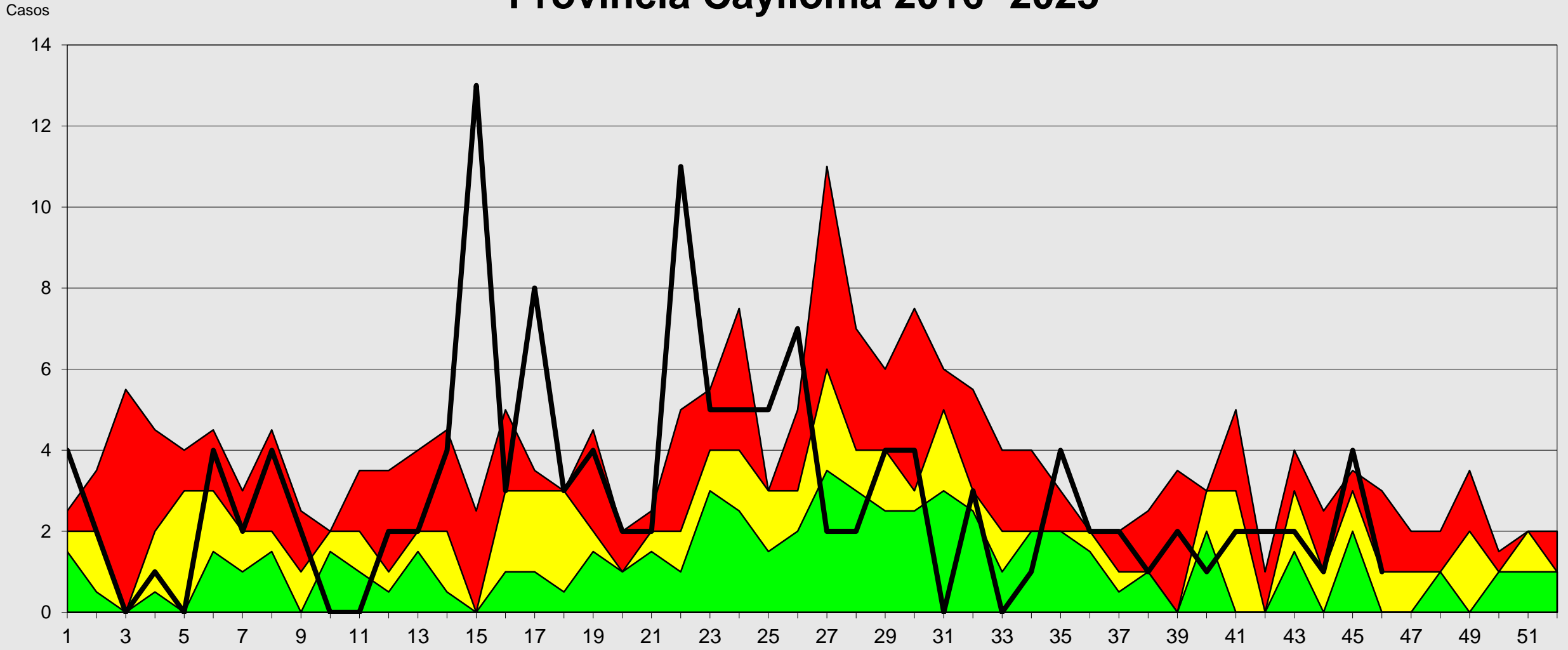

Fuente: Epi VEA RAC
 (*) A S.E 46-2023.

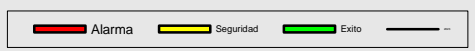



Canal Endémico de Edas Acuosas < 5 Años Red Arequipa Caylloma 2016- 2023*

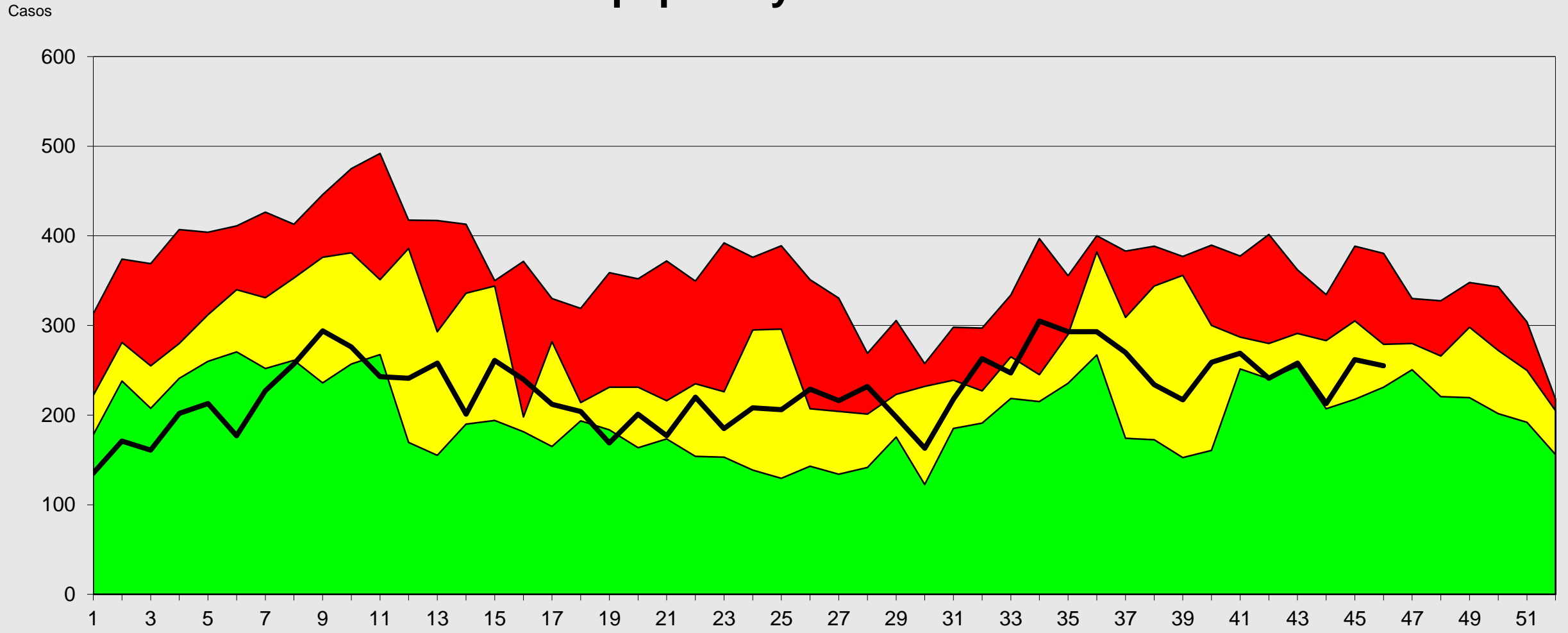

Fuente: Epi VEA RAC
(*) A S.E. 46-2023

S.E





Canal Endémico de Edas Disentéricas < 5 Años Red de Salud Arequipa Caylloma 2016- 2023*

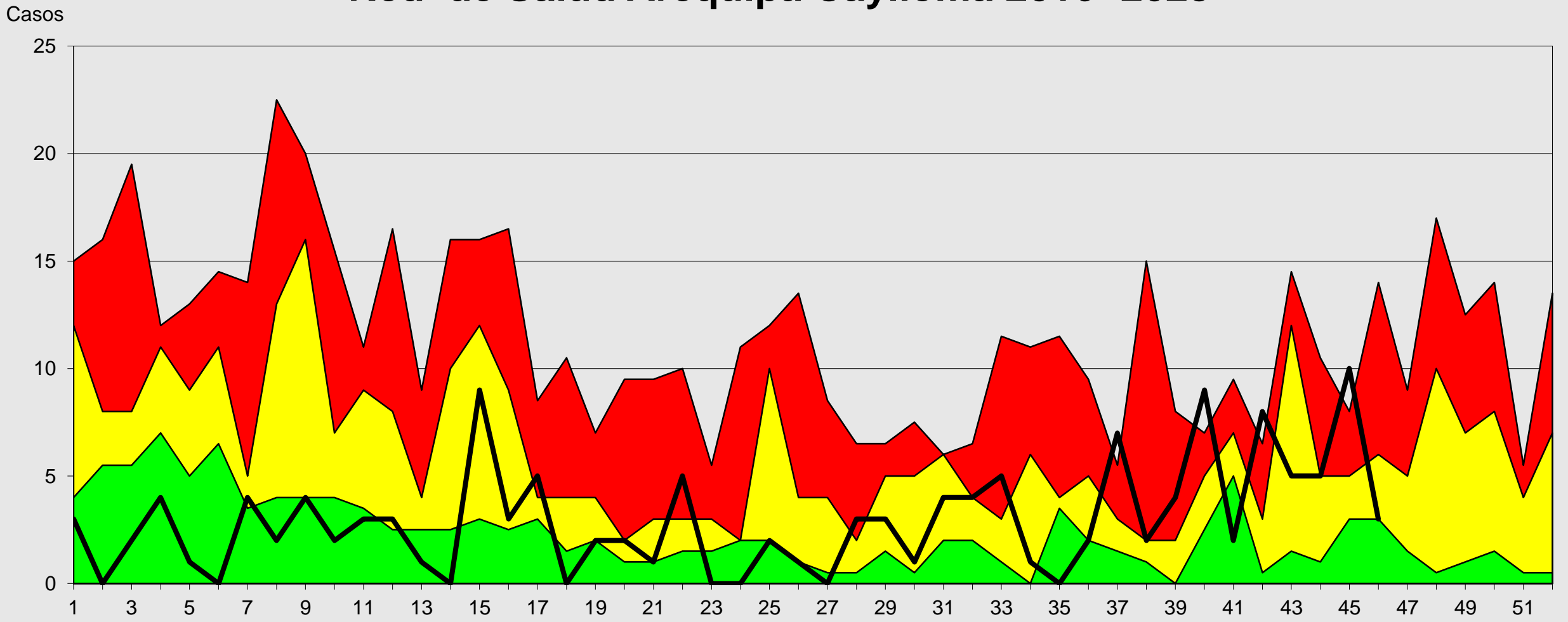

Fuente: Epi VEA
(*) A S.E. 46-2023





Canal Endémico de Edas Acuosas < 5 Años Provincia Arequipa 2016- 2023*

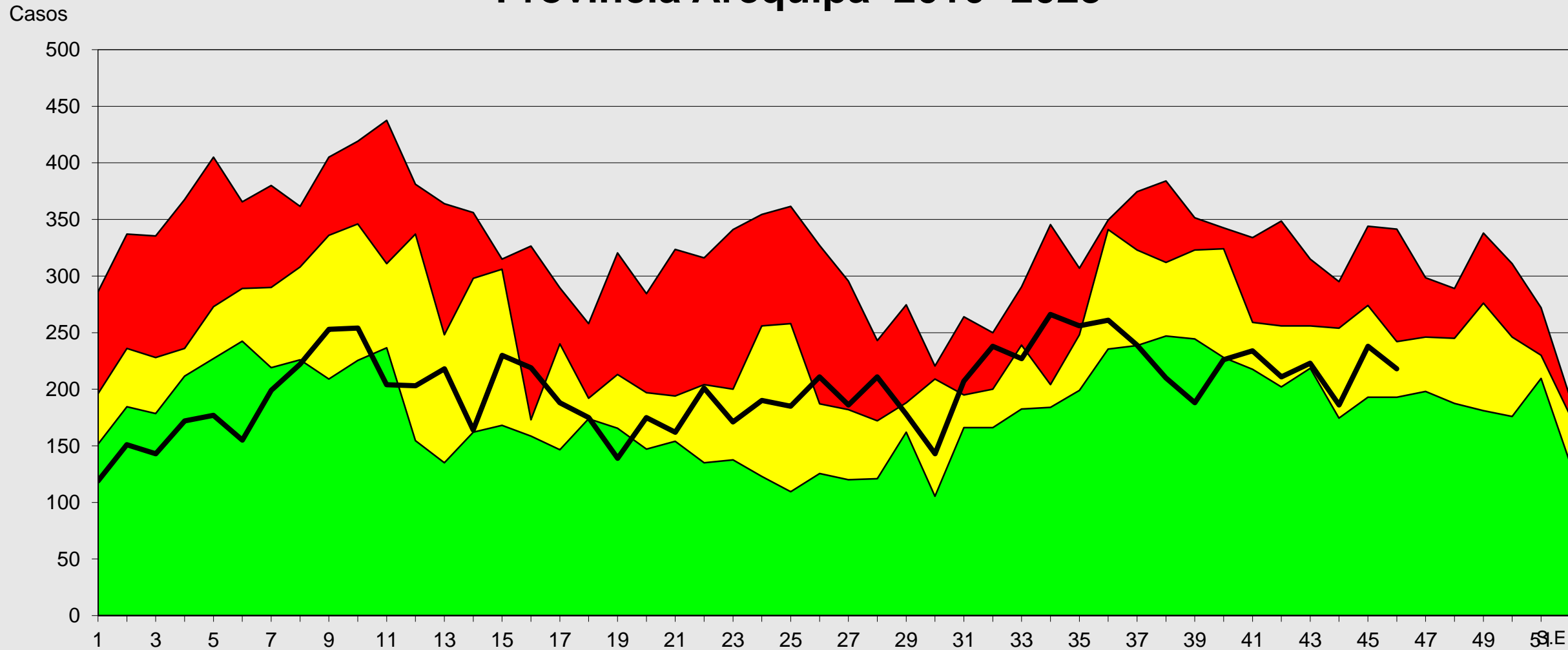

Fuente: Epi VEA RAC
(*) A S.E 46-2023

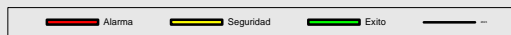



Canal Endémico de Edas Acuosas < 5 Años Provincia Caylloma 2016- 2023*

Casos

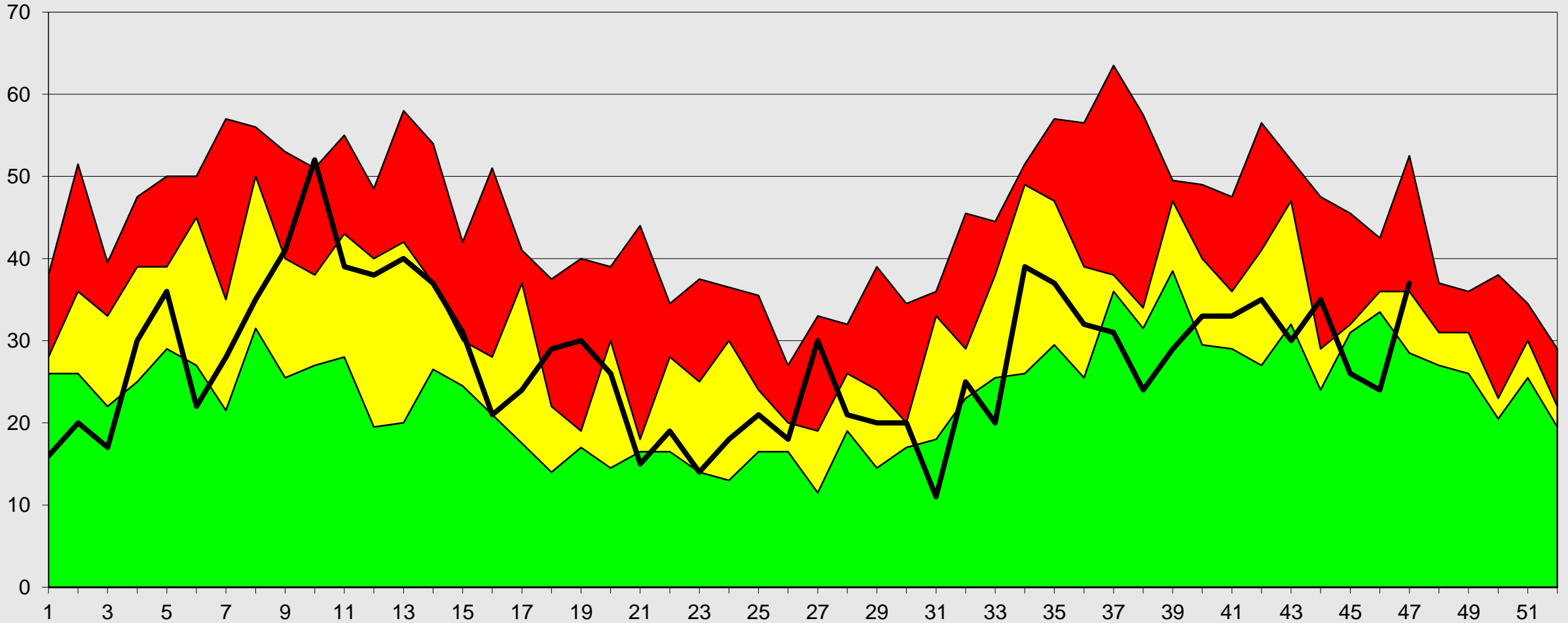

Fuente: Epi VEA RAC
(*) A S.E. 46-2023

S.E

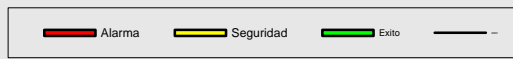



Red de Salud Arequipa Caylloma

Canal Endémico de Edas Mayores de 5 Años Red Arequipa Caylloma 2016- 2023*

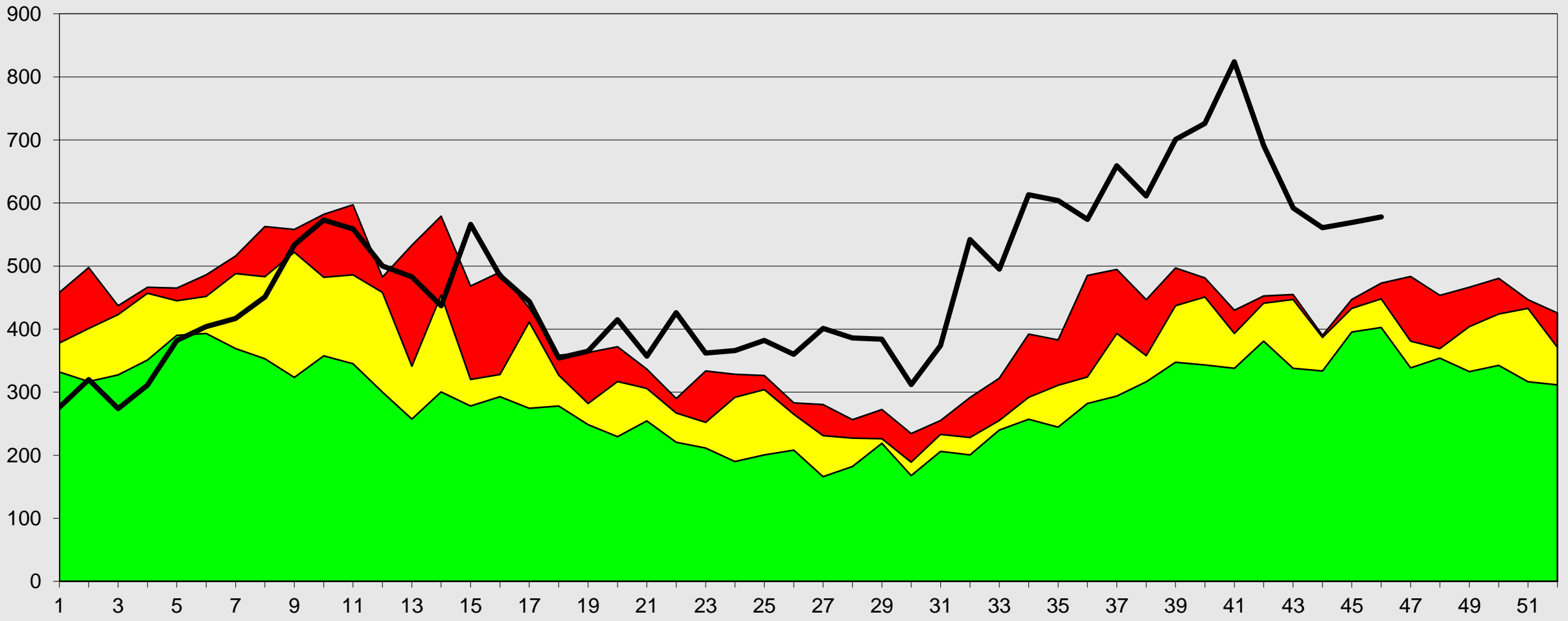

Fuente: Epi VEA RAC
(*) A S.E. 46-2023





Canal Endémico de Edas Mayores de 5 Años

Provincia Arequipa 2016- 2023*

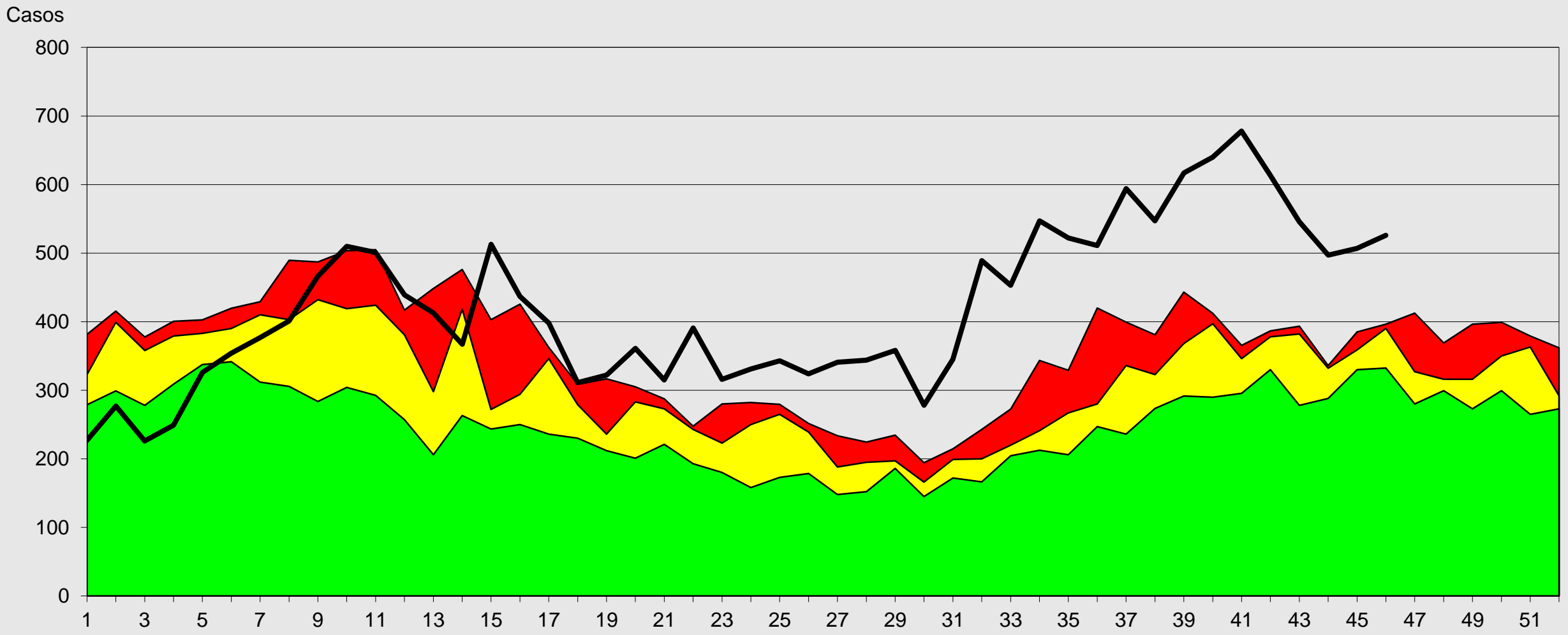

Fuente: Epi VEA RAC
 (*) A S.E. 46-2023





Canal Endémico de Edas Mayores de 5 Años Provincia Caylloma 2016- 2023*

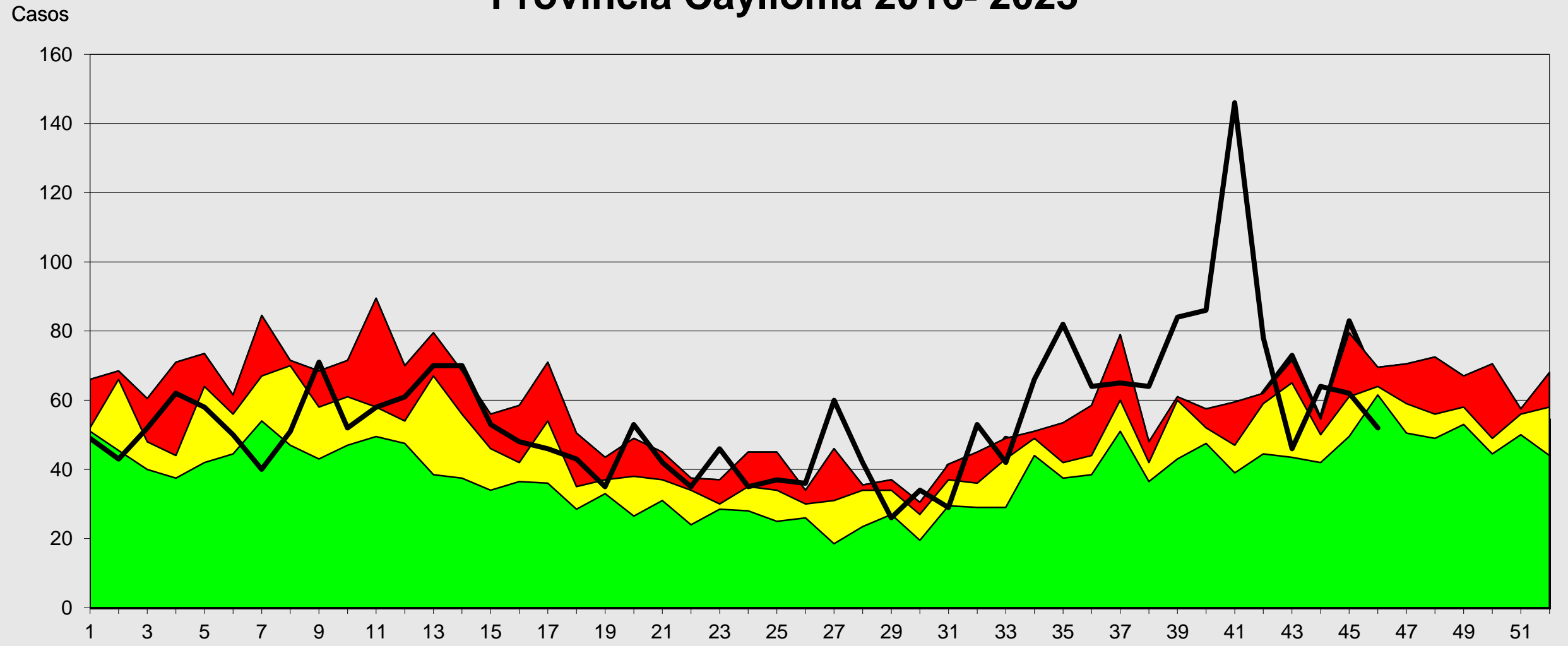

Fuente: Epi VEA RAC

(*) A S.E. 46-2023

Seguridad Alarma Exito

S.E



Canal Endémico notificación de casos sospechosos de Sarampión-Rubéola Red Arequipa Caylloma 2016 - 2023*

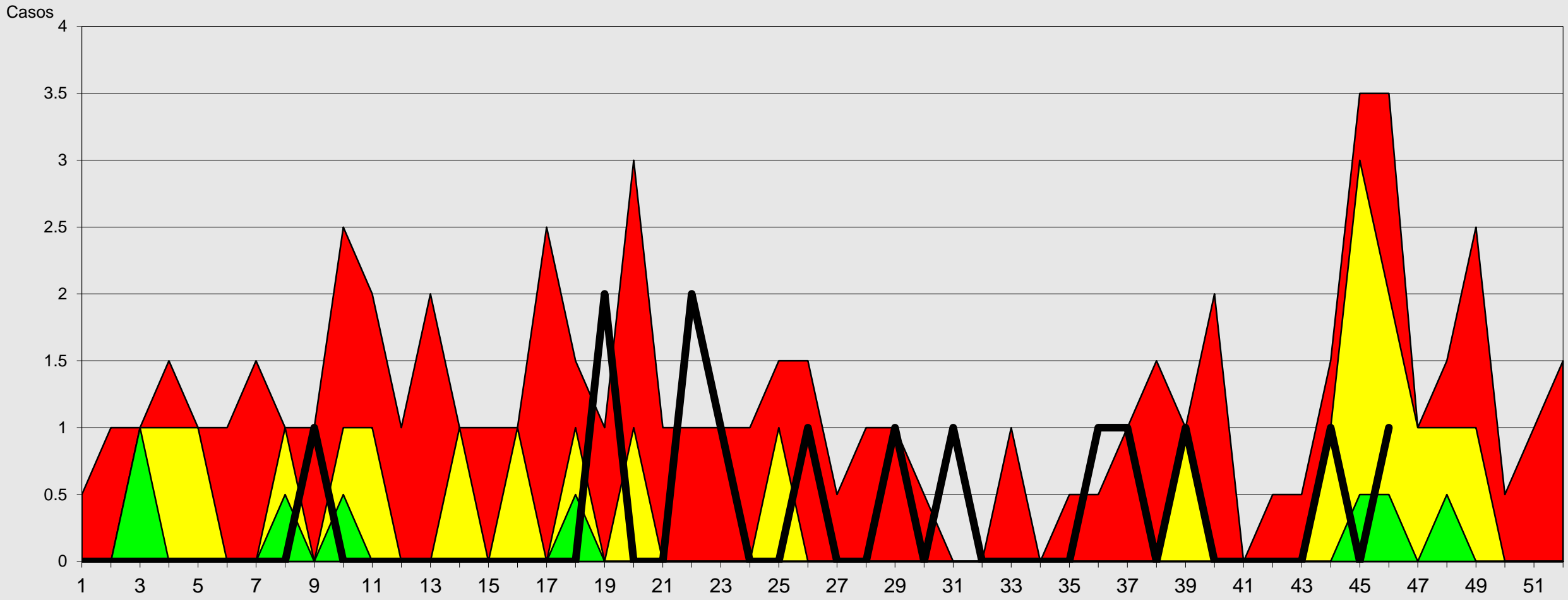

Fuente: Epi VEA RAC
(*) A S.E 46-2023





Canal Endémico de Mordedura de Perro Red Arequipa Caylloma 2016-2023*

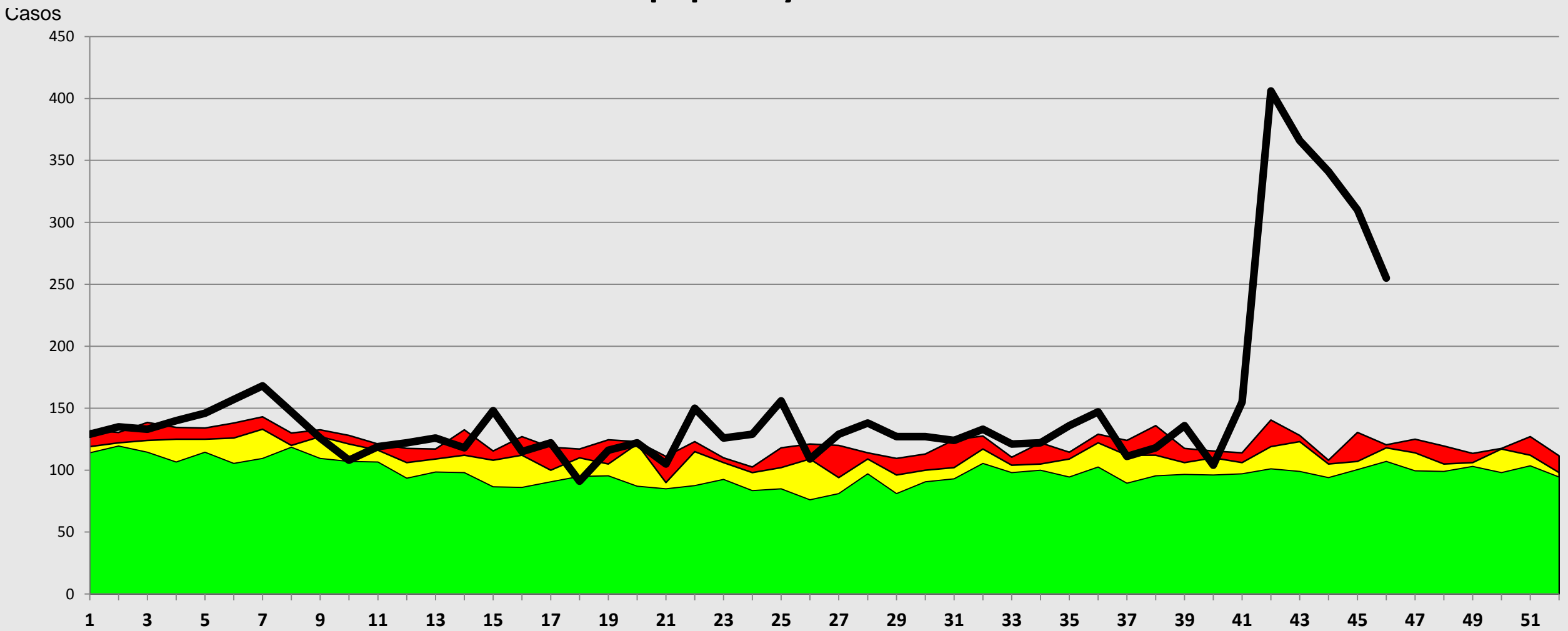

Fuente: Epi VEA RAC
(*) A S.E. 46-2023

■ Alarma
 ■ Seguridad
 ■ Baja
 — Total



Red de Salud Arequipa Caylloma

Casos notificados de conjuntivitis Red Arequipa Caylloma semanas 01 a 46- 2023

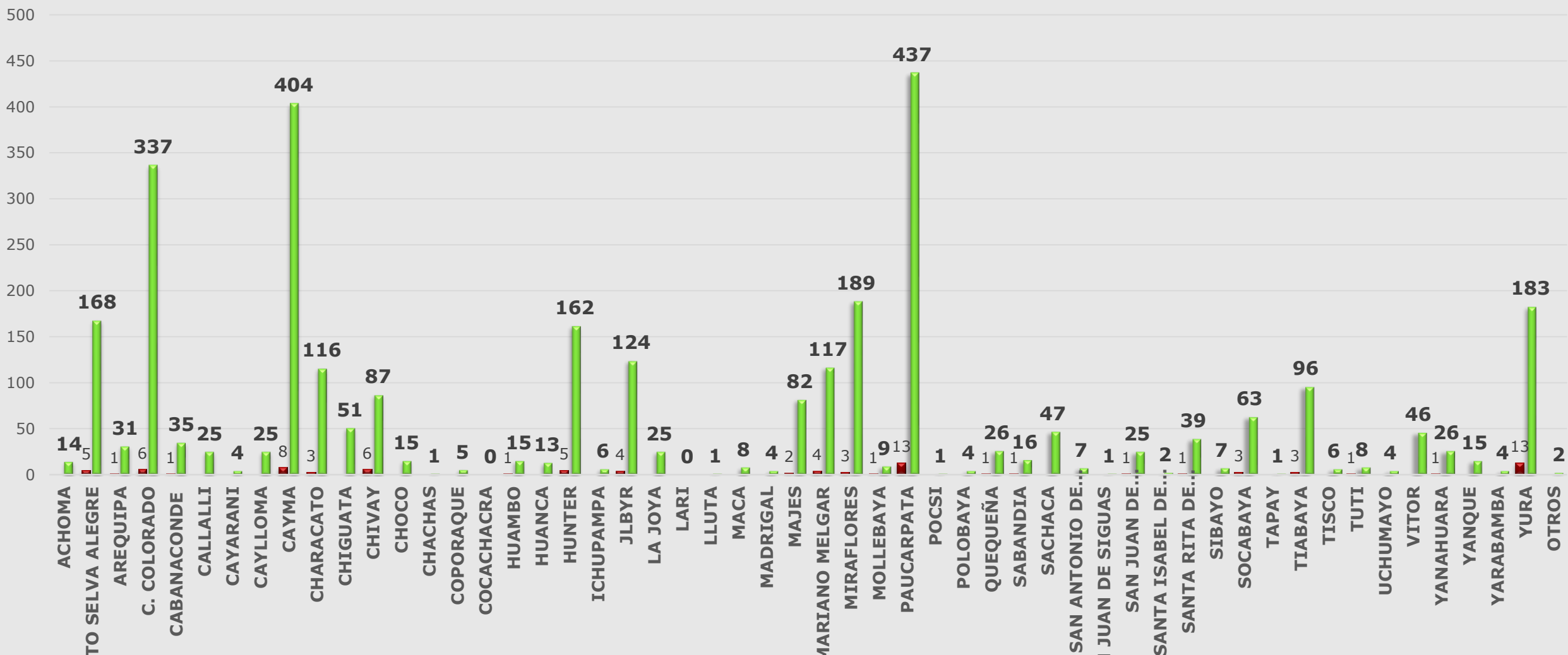

Fuente: Epi VEA RAC
 (*) A S.E.46 -2023

SEM 46 ACUM



Casos notificados de Mordeduras de perro/gato Red Arequipa Caylloma semana 01 a 46- 2023

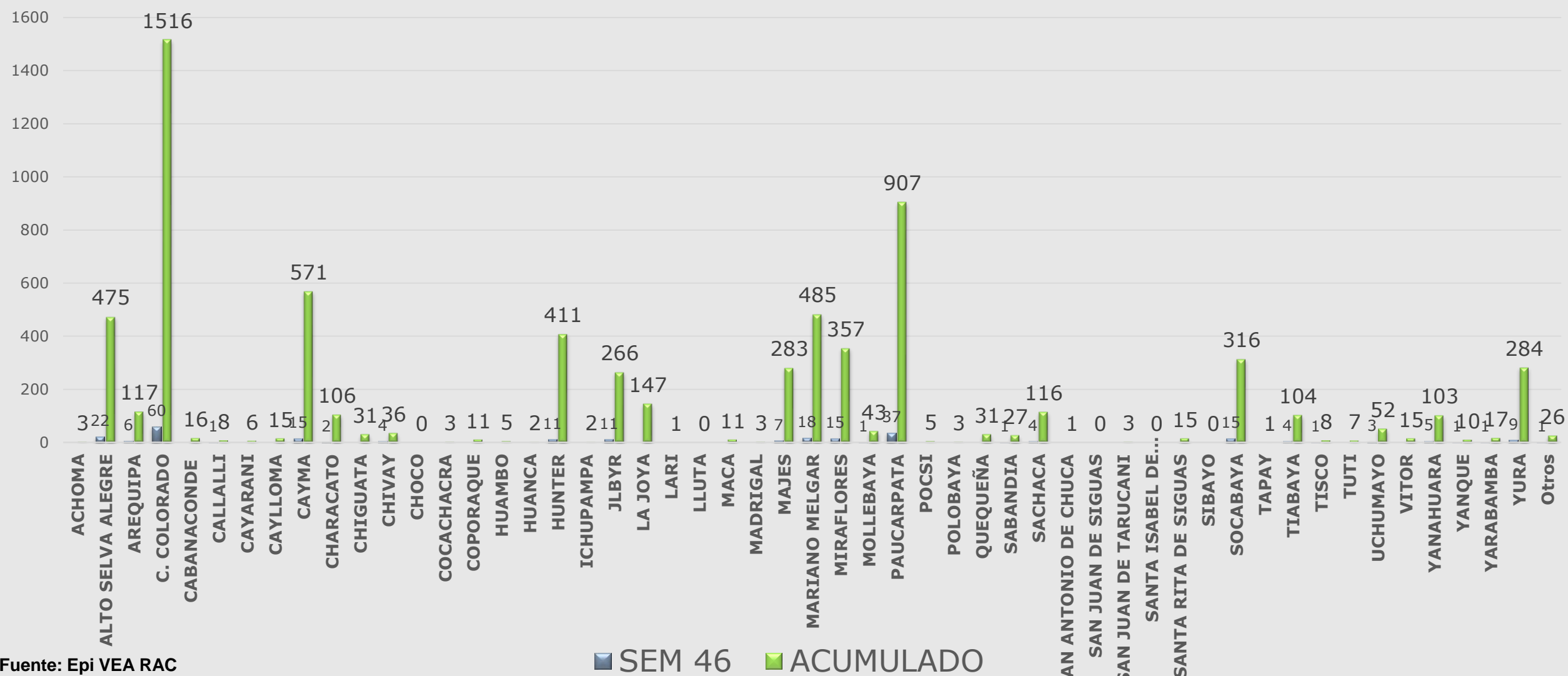

Fuente: Epi VEA RAC
(*) A S.E. 46-2023



Red de Salud Arequipa Caylloma

Casos notificados de Hipertensión Arterial Red Arequipa Caylloma S.E. 01 a 46- 2023

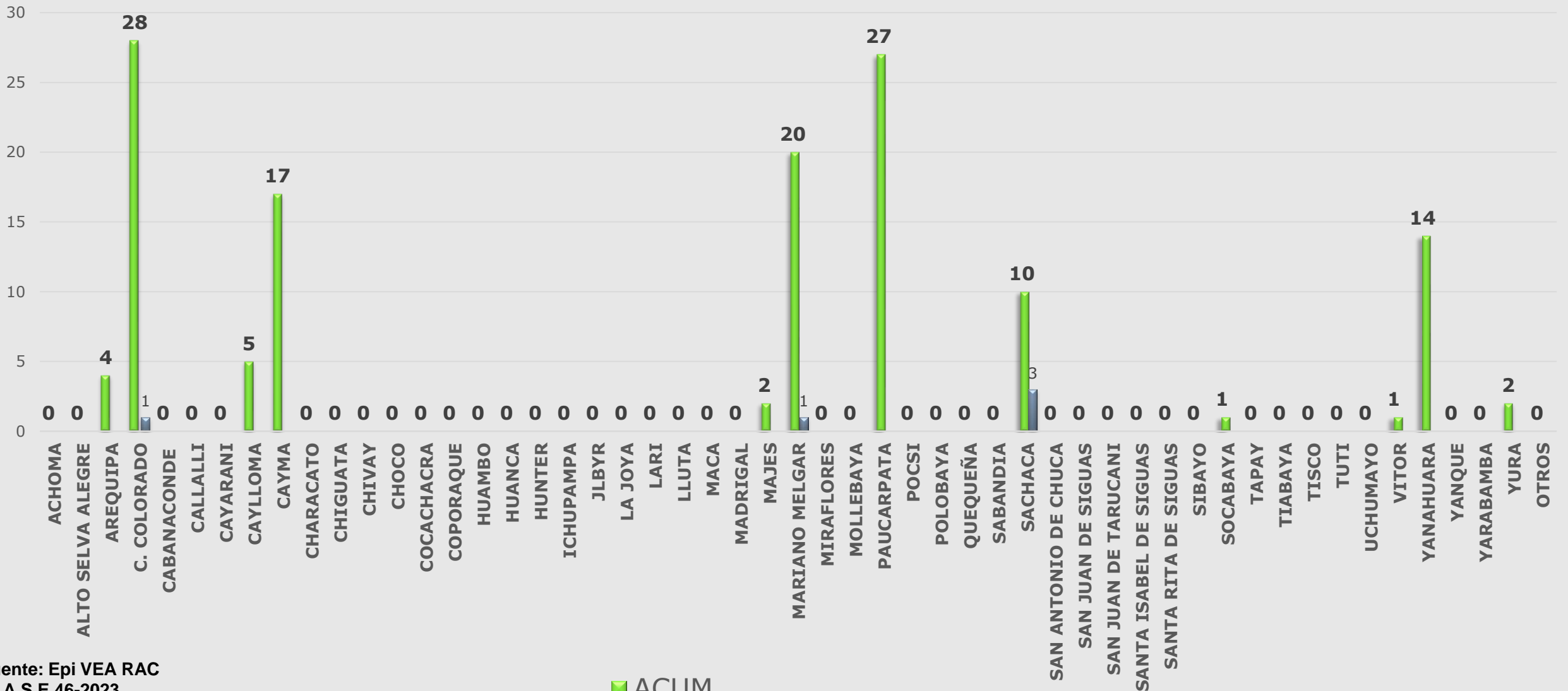

Fuente: Epi VEA RAC
(*) A S.E.46-2023

■ ACUM



Red de Salud Arequipa Caylloma

Casos Notificados de Tuberculosis Red Arequipa Caylloma semanas 01 a 46-2023

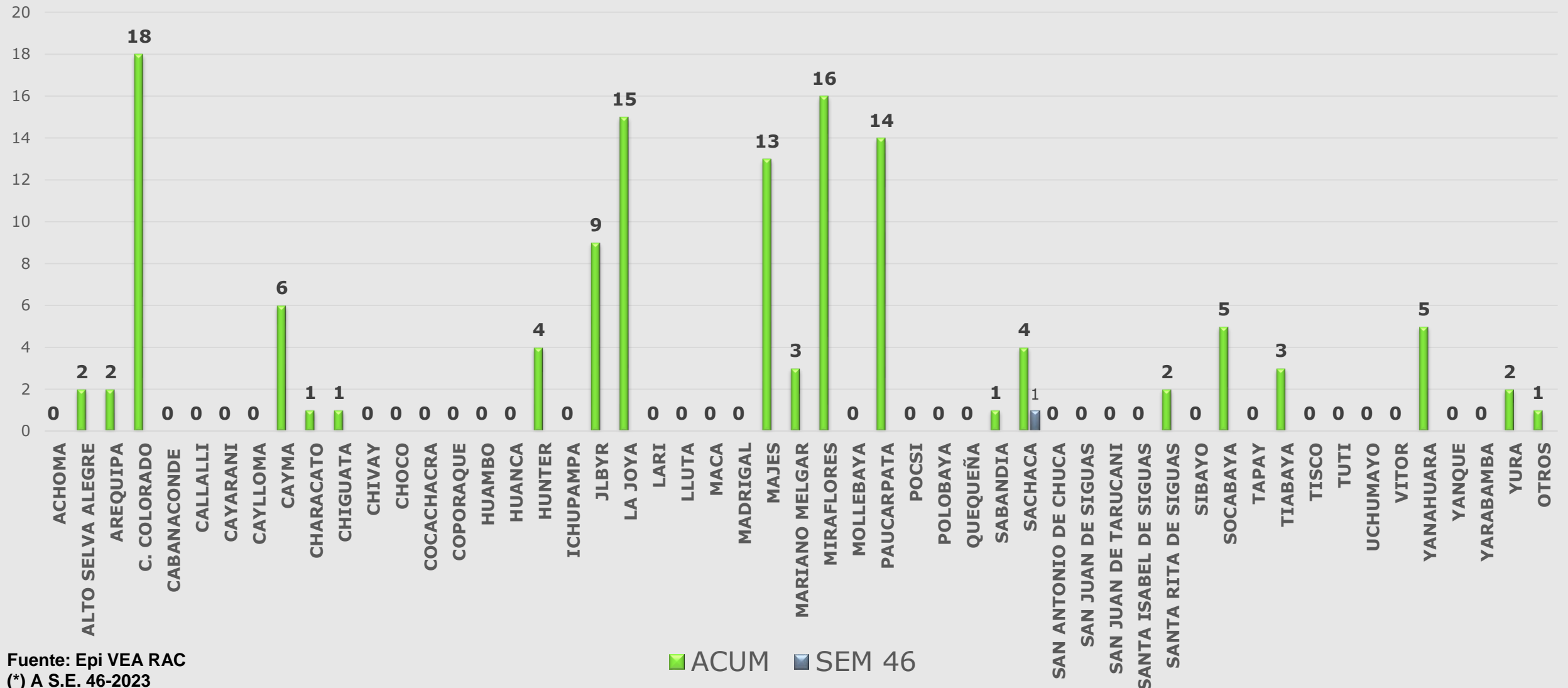

Fuente: Epi VEA RAC
(*) A S.E. 46-2023



Red de Salud Arequipa Caylloma

Casos Notificados de Sifilis, Red Arequipa Caylloma semana 01 a 46-2023

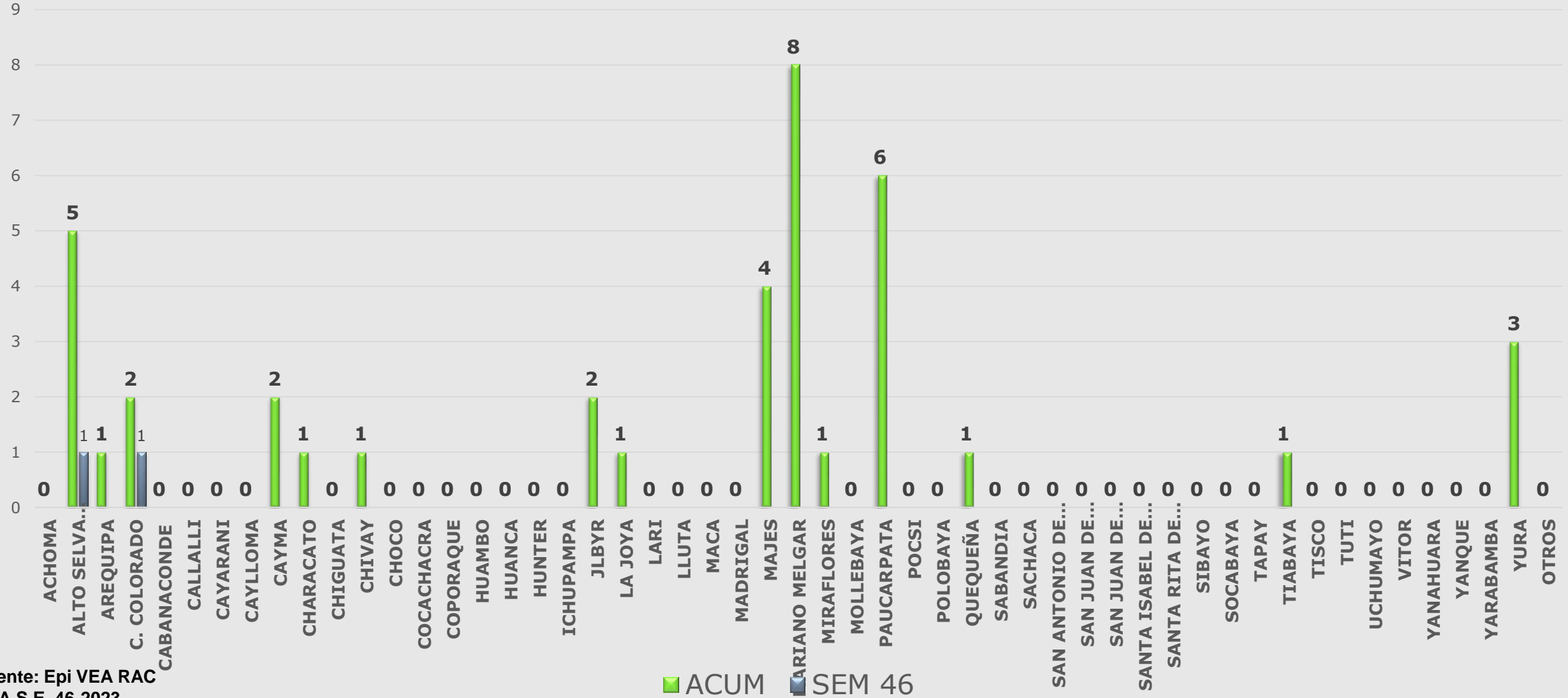

Fuente: Epi VEA RAC
(*) A S.E. 46-2023

■ ACUM ■ SEM 46



Red de Salud Arequipa Caylloma

Casos notificados de VIH Red Arequipa Caylloma
semanas 01 a 46-2023

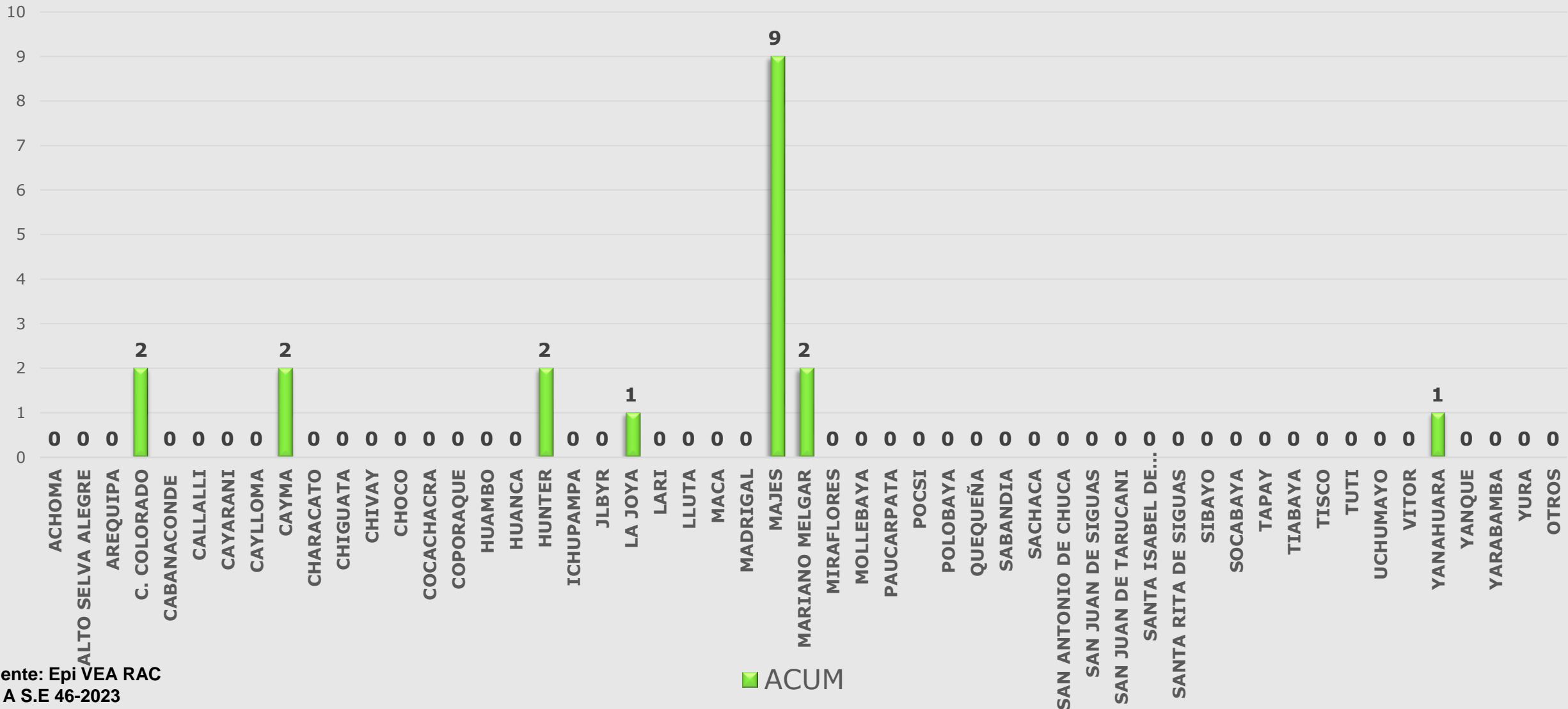

Fuente: Epi VEA RAC
(*) A S.E 46-2023

■ ACUM



Casos notificados de Violencia Familiar Red Arequipa Caylloma semanas 01 a 46- 2023

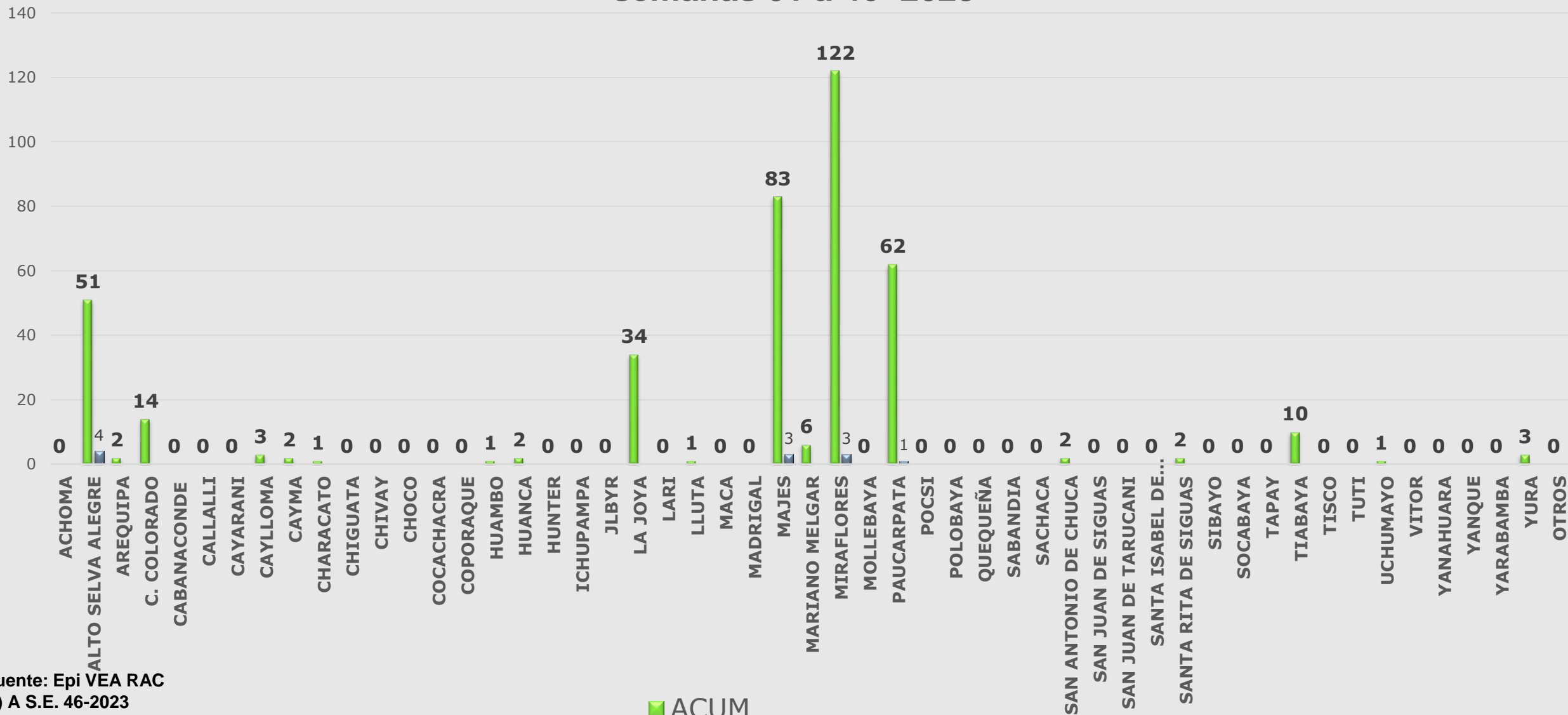

Fuente: Epi VEA RAC
(*) A S.E. 46-2023

■ ACUM



Red de Salud Arequipa Caylloma

Casos notificados por Accidentes de Tránsito Red Arequipa Caylloma semanas 01 a 46 -2023

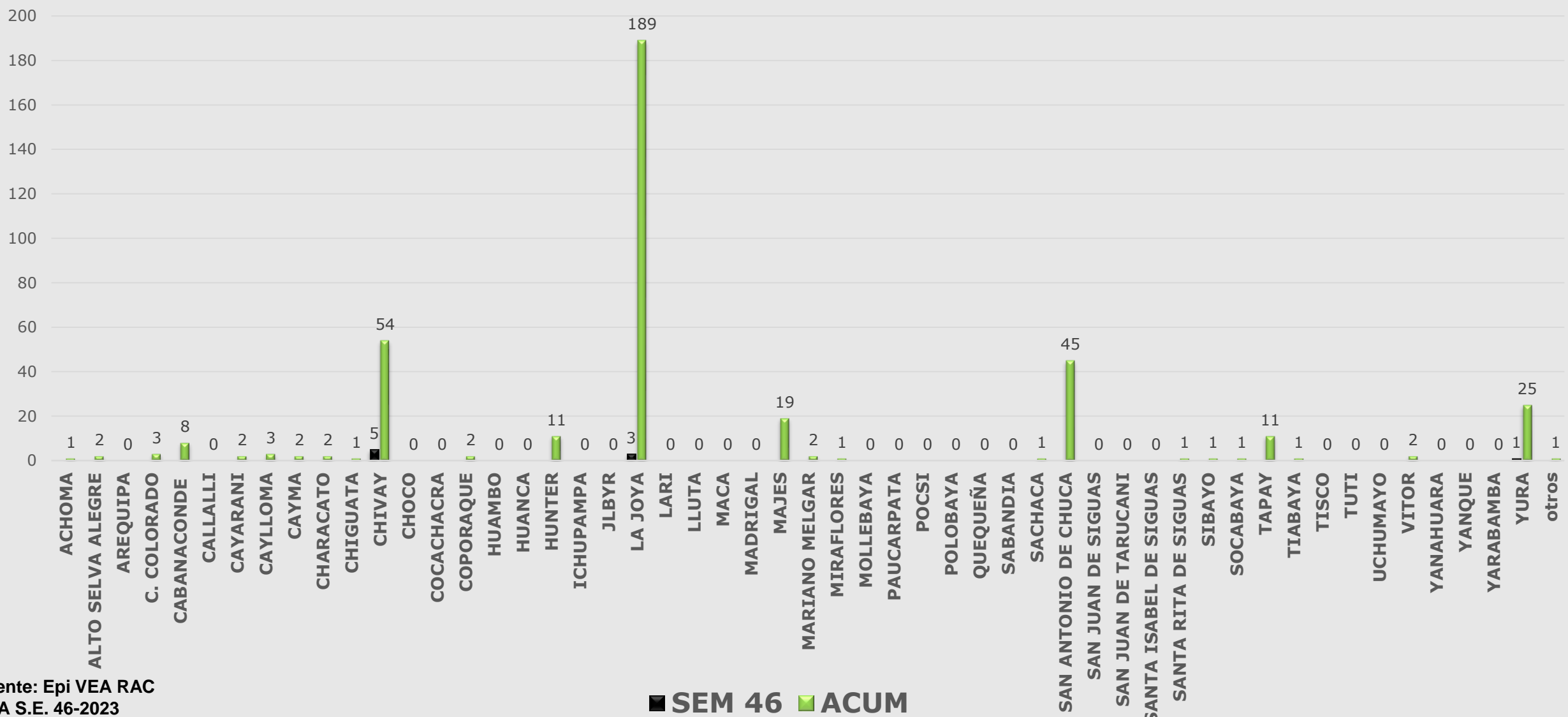

Fuente: Epi VEA RAC
 (*) A S.E. 46-2023

■ SEM 46 ■ ACUM



Casos notificados por Intoxicación por plaguicidas u organos fosforados, Red Arequipa Caylloma Semana 1 a 46 -2023

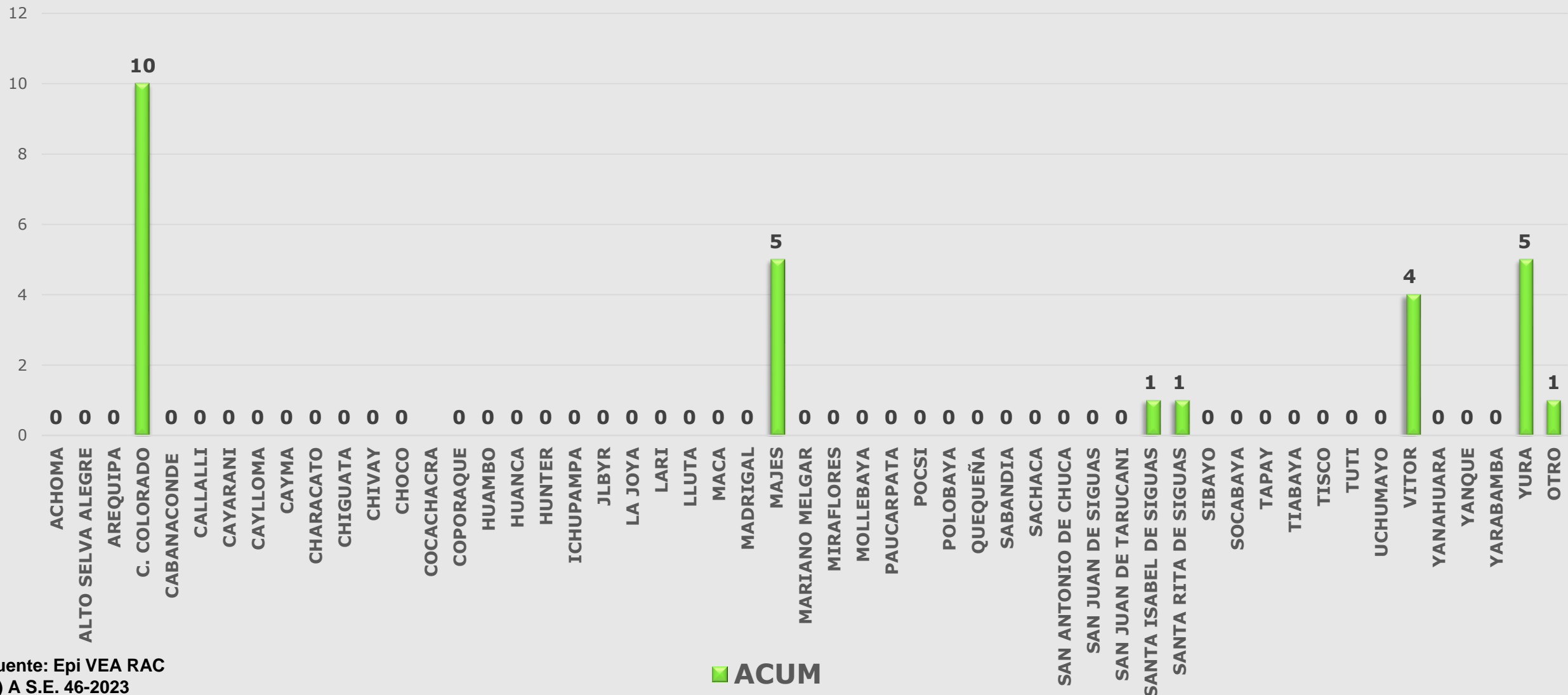

Fuente: Epi VEA RAC
 (*) A S.E. 46-2023

■ ACUM



Red de Salud Arequipa Caylloma

Casos notificados de Diabetes Red Arequipa Caylloma S.E. 01 a 46-2023

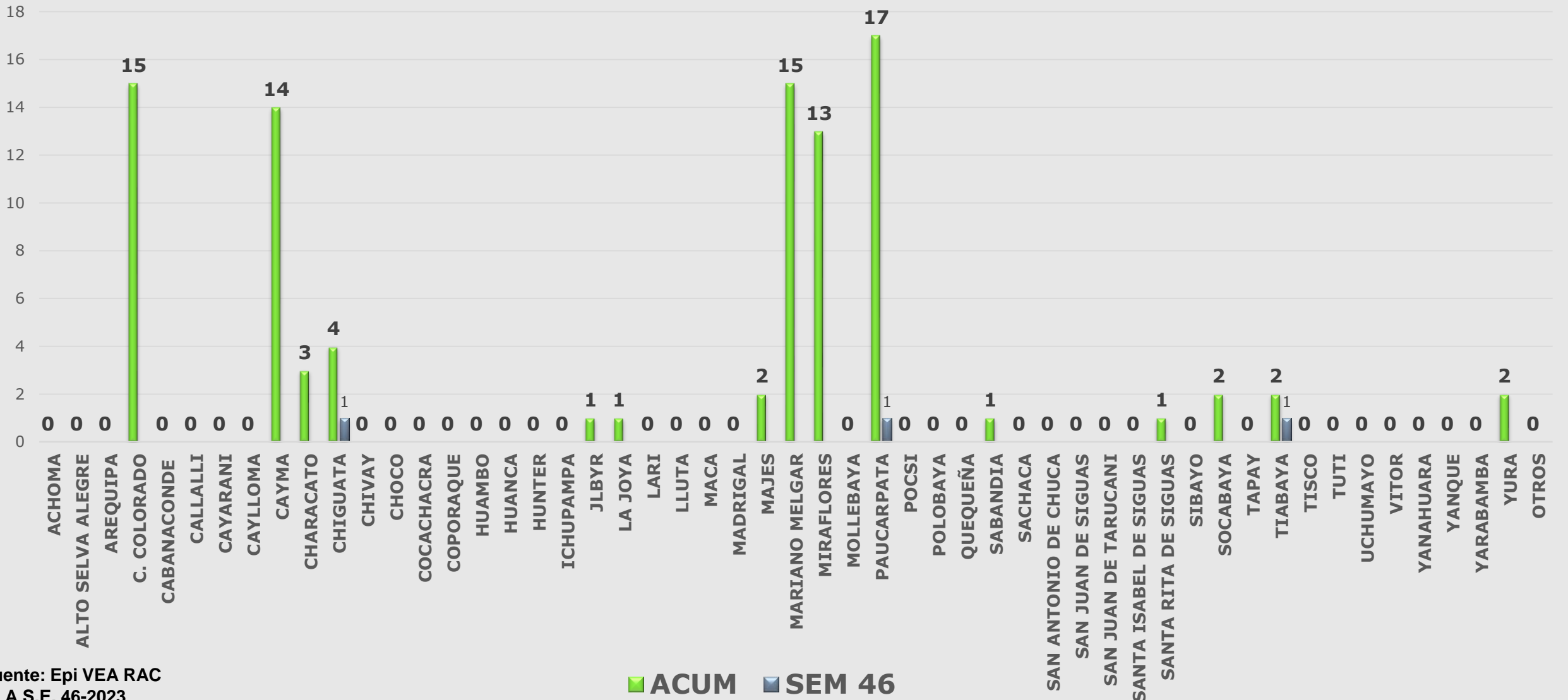

Fuente: Epi VEA RAC
(*) A S.E. 46-2023

■ ACUM ■ SEM 46



Casos Notificados de Muerte Perinatal Red Arequipa Caylloma semanas 01 a 46-2023

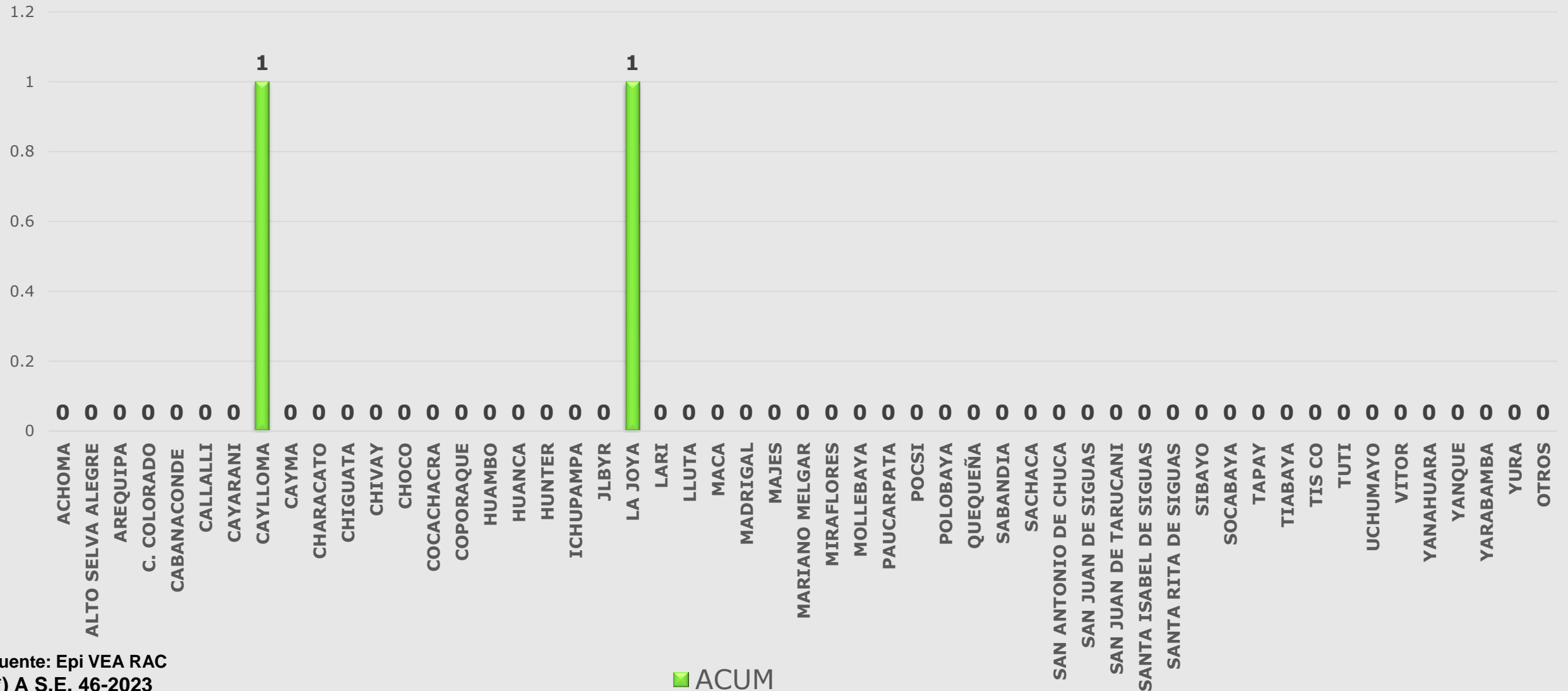

Fuente: Epi VEA RAC
 (*) A S.E. 46-2023

■ ACUM



Red de Salud Arequipa Caylloma

Casos notificados de Chagas Red Arequipa Caylloma S.E. 01 a 46-2023

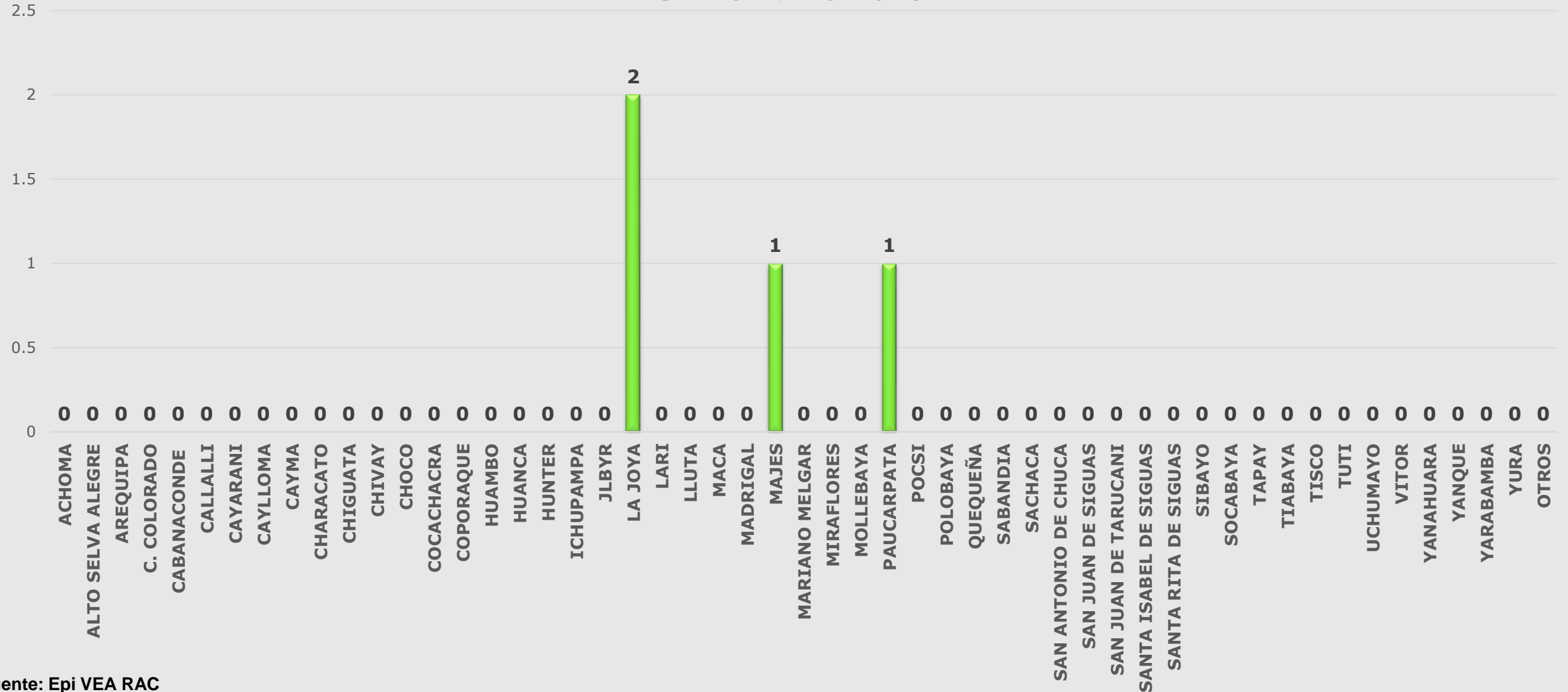

Fuente: Epi VEA RAC
(*) A S.E. 46- 2023



Casos Notificados de Varicela Red Arequipa Caylloma semanas 01 a 46-2023

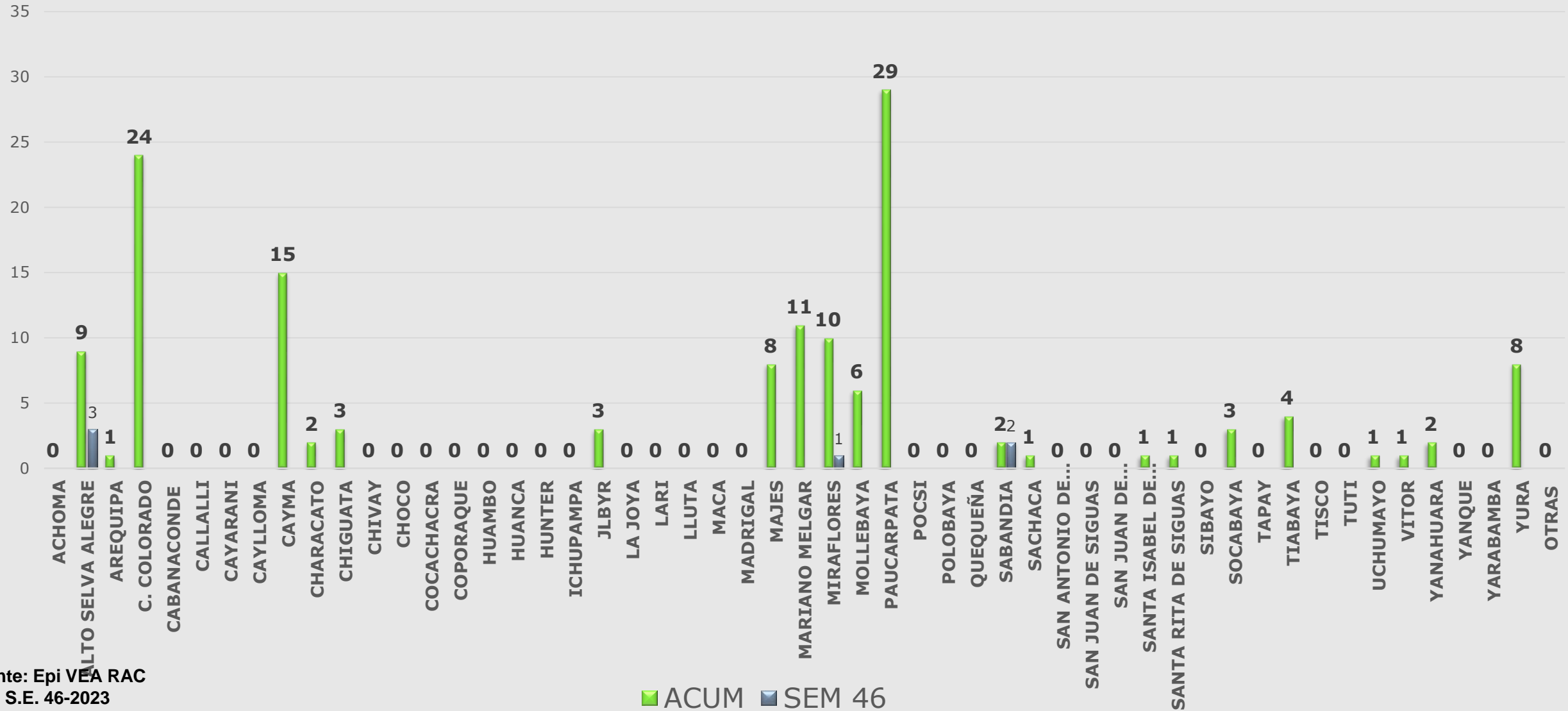

Fuente: Epi VEA RAC
(*) A S.E. 46-2023



Casos notificados por mordeduras de loxocelos, Red Arequipa Caylloma, semanas 1 a 46- 2023

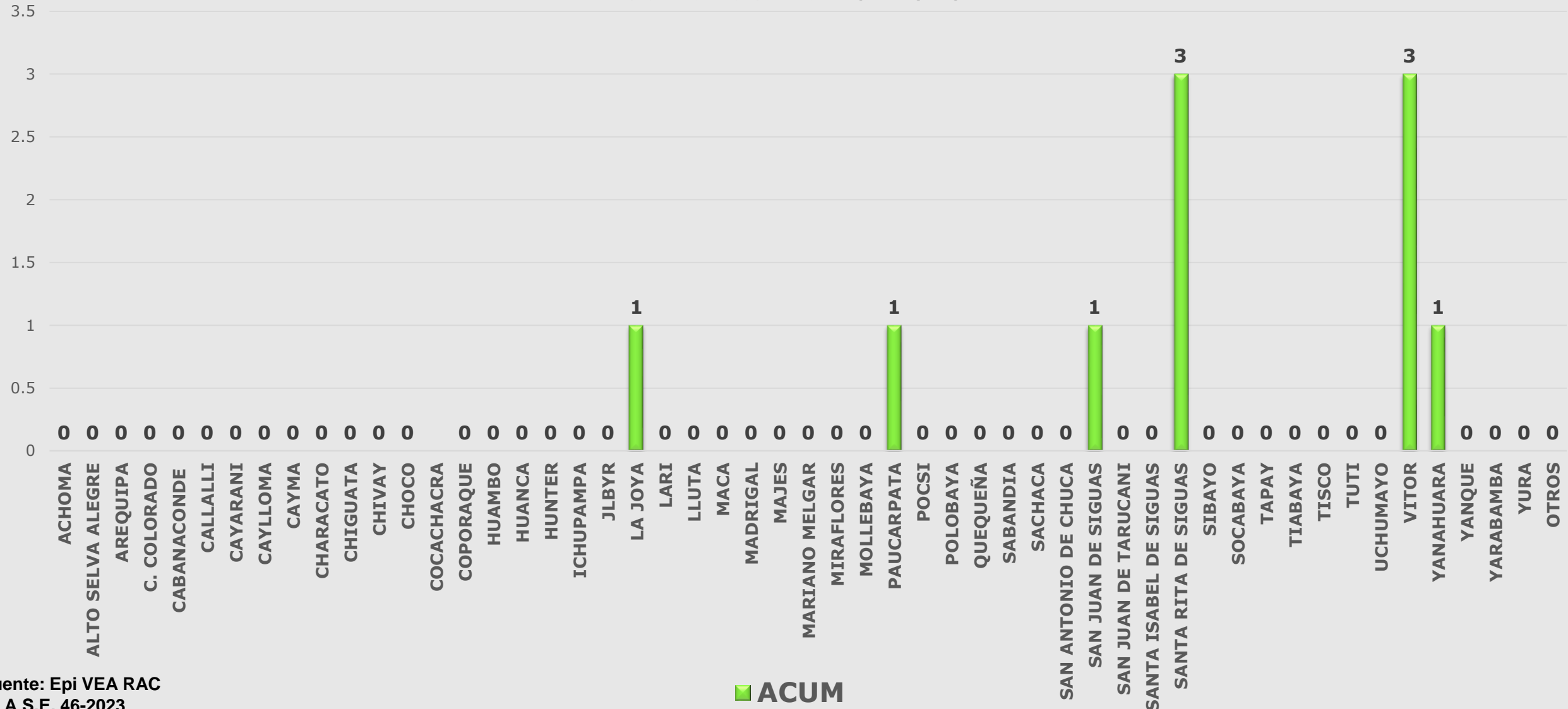

Fuente: Epi VEA RAC
 (*) A.S.E. 46-2023

■ ACUM



Casos notificados de influenza H1N1 Red Arequipa Caylloma S.E. 01 a 46-2023

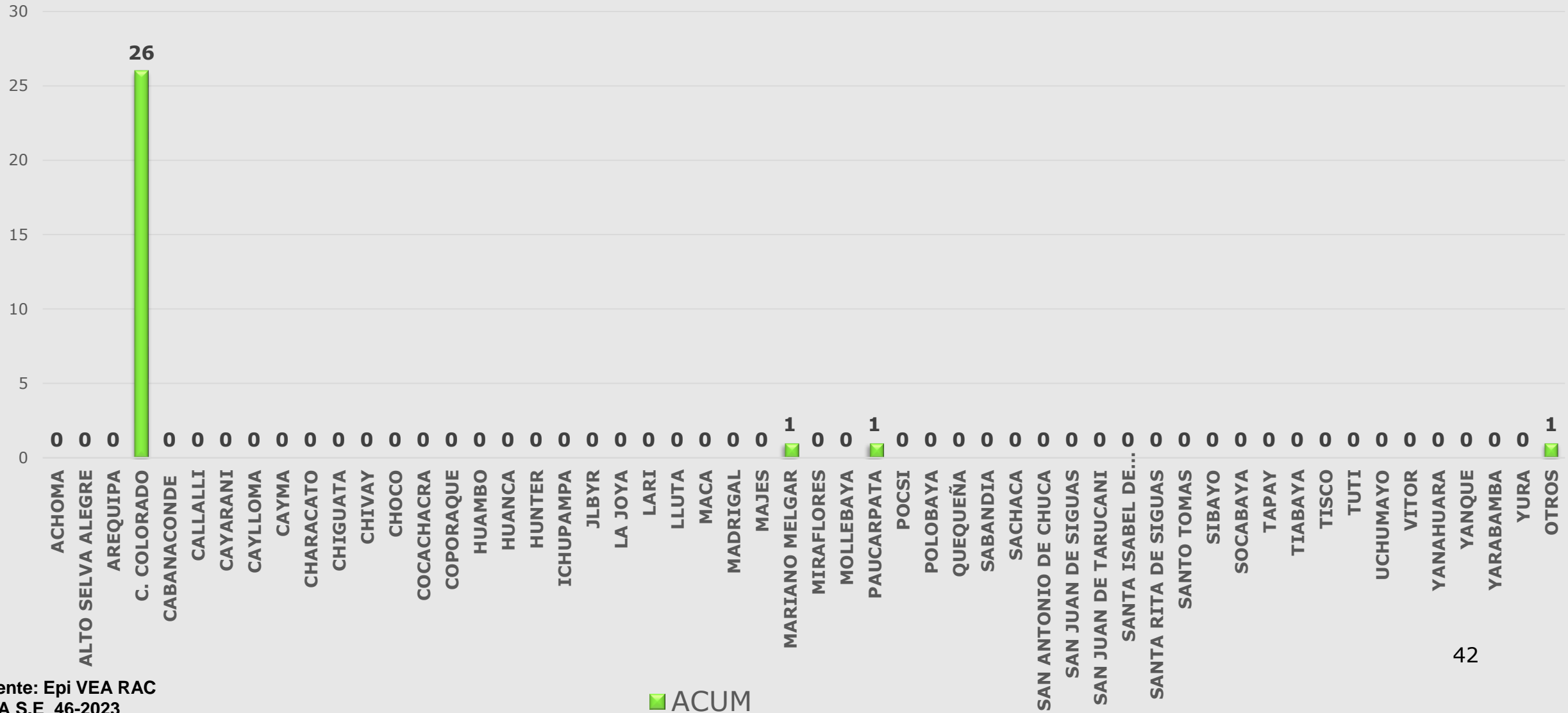

42

■ ACUM

Fuente: Epi VEA RAC
(*) A S.E. 46-2023